

Na temelju članka 39. Zakona o proračunu («Narodne novine», broj 87/08.) i članka 18. Statuta Grada Križevaca ("Službeni vjesnik Grada Križevaca", broj 4/09.) Gradsko vijeće Grada Križevaca na 21. sjednici održanoj 8. prosinca 2011. donijelo je

P R O R A Č U N

GRADA KRIŽEVACA ZA 2012.GODINU

I. OPĆI DIO

Članak 1.

Proračun Grada Križevaca za 2012. godinu (u daljnjem tekstu: Proračun) sastoji se od Bilance prihoda i rashoda kako slijedi:

A. RAČUN PRIHODA I RASHODA

1. PRIHODI (klasa 6)	56.420.922,00
2. PRIHODI OD PRODAJE NEFINANCIJSKE IMOVINE (klasa 7)	8.135.643,00
3. RASHODI (klasa 3)	50.667.051,00
4. RASHODI ZA NEFINANCIJSKU IMOVINU (klasa 4)	11.309.514,00
5. RAZLIKA (VIŠAK/MANJAK)	+2.580.000,00

B. RASPOLOŽIVA SREDSTVA IZ PRETHODNIH GODINA

6. RASPOLOŽIVA SREDSTVA IZ PRETHODNE GODINE	0,00
---	------

C. RAČUNA ZADUŽIVANJA/FINANCIRANJA

7. PRIMICI OD FINANCIJSKE IMOVINE I ZADUŽIVANJA (klasa 8)	5.000.000,00
8. IZDACI ZA FINANCIJSKU IMOVINU I OTPLATE ZAJMOVA (klasa 5)	7.580.000,00
9. NETO ZADUŽIVANJE/FINANCIRANJE	-2.580.000,00

10. VIŠAK/MANJAK + RASPOLOŽIVA SREDSTVA IZ PRETHODNIH GODINA+ NETO ZADUŽIVANJE – FINANCIRANJE	0,00
---	------

D. UKUPNO PRORAČUN GRADA

UKUPNI PRIHODI I PRIMICI	69.556.565,00
UKUPNI RASHODI I IZDACI	69.556.565,00
RAZLIKA VIŠAK/MANJAK	0,00

Članak 2.

Prihodi i primici te rashodi i izdaci po grupama utvrđuju se u Bilanci prihoda i primitaka i rashoda i izdataka za 2012. godinu kako slijedi:

III. ZAVRŠNA ODREDBA

Članak 5.

Ovaj Proračun će se objaviti u "Službenom vjesniku Grada Križevaca" a stupa na snagu 1. siječnja 2012.godine.

GRADSKO VIJEĆE GRADA KRIŽEVACA

KLASA: 400-01/11-01/17
URBROJ: 2137/02-01/05-11-1
Križevci 8. prosinca 2011.

PREDSJEDNIK:
Roko Bašić, dr.vet.med.v.d.



Republika Hrvatska

GRAD KRIŽEVCI



OPĆI DIO PRORAČUNA

Plan

za razdoblje od 1.1.2012 do 31.12.2012

SVEUKUPNO		69.556.565,00	100,00%
BROJ KONTA	VRSTA PRIHODA I PRIMITAKA	PLANIRANO	INDEX
1	2	3	4
6	Prihodi poslovanja	56.420.922,00	81,12%
61	Prihodi od poreza	26.595.000,00	38,24%
611	Porez i preiz na dohodak	23.908.000,00	34,37%
613	Porezi na imovinu	1.460.000,00	2,10%
614	Porezi na robu i usluge	1.227.000,00	1,76%
63	Pomoći iz inozemstva (darovnice) i od subjekata unutar opće države	14.225.800,00	20,45%
632	Pomoći od međunarodnih organizacija	990.000,00	1,42%
633	Pomoći iz proračuna	5.197.800,00	7,47%
634	Pomoći od ostalih subjekata unutar opće države	1.012.000,00	1,45%
635	Pomoći izravnjanja za decentralizirane funkcije	7.026.000,00	10,10%
64	Prihodi od imovine	1.782.800,00	2,56%
641	Prihodi od financijske imovine	63.800,00	0,09%
642	Prihodi od nefinancijske imovine	1.719.000,00	2,47%
65	Prihodi od administrativnih pristojbi i po posebnim propisima	12.650.600,00	18,19%
651	Administrativne (upravne) pristojbe	787.000,00	1,13%
652	Prihodi po posebnim propisima	4.313.600,00	6,20%
653	Komunalni doprinosi i naknade	7.550.000,00	10,85%
66	Ostali prihodi	960.240,00	1,38%
661	Prihodi koje proračuni i proračunski korisnici ostvare obavljanjem poslova na tržištu (vlastiti prihodi)	622.940,00	0,90%
663	Donacije od pravnih i fizičkih osoba izvan opće države	337.300,00	0,48%
67	Prihodi iz proračuna	176.482,00	0,25%
671	Prihodi iz proračuna za financiranje redovne djelatnosti korisnika proračuna	176.482,00	0,25%
68	Kazne, upravne mjere i ostali prihodi	30.000,00	0,04%
681	Kazne i upravne mjere	30.000,00	0,04%
7	Prihodi od prodaje nefinancijske imovine	8.135.643,00	11,70%
71	Prihodi od prodaje neproizvedene imovine	2.900.000,00	4,17%
711	Prihodi od prodaje materijalne imovine - prirodnih bogatstava	2.900.000,00	4,17%
72	Prihodi od prodaje proizvedene dugotrajne imovine	5.235.643,00	7,53%
721	Prihodi od prodaje građevinskih objekata	5.210.643,00	7,49%
723	Prihodi od prodaje prijevoznih sredstava	25.000,00	0,04%

BROJ KONTA	VRSTA PRIHODA I PRIMITAKA	PLANIRANO	INDEX
1	2	3	4
8	Primici od financijske imovine i zaduživanja	5.000.000,00	7,19%
84	Primici od zaduživanja	5.000.000,00	7,19%
844	Primljeni zajmovi od banaka i ostalih financijskih institucija izvan javnog sektora	5.000.000,00	7,19%



Republika Hrvatska

GRAD KRIŽEVCI



OPĆI DIO PRORAČUNA

Plan

za razdoblje od 1.1.2012 do 31.12.2012

SVEUKUPNO		69.556.565,00	100,00%
BROJ KONTA	VRSTA RASHODA I IZDATAKA	PLANIRANO	INDEX
1	2	3	4
3	Rashodi poslovanja	50.667.051,00	72,84%
31	Rashodi za zaposlene	14.825.466,00	21,31%
311	Plaće	11.511.384,00	16,55%
312	Ostali rashodi za zaposlene	1.019.700,00	1,47%
313	Doprinosi na plaće	2.294.382,00	3,30%
32	Materijalni rashodi	22.906.103,00	32,93%
321	Naknade troškova zaposlenima	1.166.055,00	1,68%
322	Rashodi za materijal i energiju	5.871.500,00	8,44%
323	Rashodi za usluge	13.696.633,00	19,69%
324	Naknade troškova osobama izvan radnog vremena	28.300,00	0,04%
329	Ostali nespomenuti rashodi poslovanja	2.143.615,00	3,08%
34	Financijski rashodi	675.288,00	0,97%
342	Kamate za primljene zajmove	410.000,00	0,59%
343	Ostali financijski rashodi	265.288,00	0,38%
35	Subvencije	240.000,00	0,35%
352	Subvencije trgovačkim društvima, obrtnicima, malim i srednjim poduzetnicima izvan javnog sektora	240.000,00	0,35%
36	Pomoći dane u inozemstvo i unutar opće države	260.000,00	0,37%
362	Pomoći međunarodnim organizacijama	260.000,00	0,37%
37	Naknade građanima i kućanstvima na temelju osiguranja i druge naknade	1.334.000,00	1,92%
372	Ostale naknade građanima i kućanstvima iz proračuna	1.334.000,00	1,92%
38	Ostali rashodi	10.426.194,00	14,99%
381	Tekuće donacije	6.788.194,00	9,76%
382	Kapitalne donacije	200.000,00	0,29%
383	Kazne, penali i naknade štete	40.000,00	0,06%
385	Izvanredni rashodi	200.000,00	0,29%
386	Kapitalne pomoći	3.198.000,00	4,60%
4	Rashodi za nabavu nefinancijske imovine	11.309.514,00	16,26%
41	Rashodi za nabavu neproizvedene imovine	600.000,00	0,86%
411	Materijalna imovina - prirodna bogatstva	600.000,00	0,86%
42	Rashodi za nabavu proizvedene dugotrajne imovine	10.480.906,00	15,07%
421	Građevinski objekti	9.075.000,00	13,05%
422	Postrojenja i oprema	836.896,00	1,20%

BROJ KONTA	VRSTA RASHODA I IZDATAKA	PLANIRANO	INDEX
1	2	3	4
423	Prijevozna sredstva	135.000,00	0,19%
424	Knjige, umjetnička djela i ostale izložbene vrijednosti	399.510,00	0,57%
426	Nematerijalna proizvedena imovina	34.500,00	0,05%
44	Rashodi za nabavu proizvedene kratkotrajne imovine	40.000,00	0,06%
441	Rashodi za nabavu zaliha	40.000,00	0,06%
45	Rashodi za dodatna ulaganja na nefinancijskoj imovini	188.608,00	0,27%
451	Dodatna ulaganja na građevinskim objektima	188.608,00	0,27%
5	Izdaci za financijsku imovinu i otplate zajmova	7.580.000,00	10,90%
54	Izdaci za otplatu glavnice primljenih zajmova	7.580.000,00	10,90%
544	Otplata glavnice primljenih zajmova od banaka i ostalih financijskih institucija izvan javnog sektora	7.580.000,00	10,90%



Republika Hrvatska

GRAD KRIŽEVCI



PLAN PRORAČUNA PO FUNKCIJSKOJ KLASIFIKACIJI

za razdoblje od 1.1.2011 do 31.12.2011

		56.000,00	3.834.205,00	12.109.455,00	8.849.446,00	1.605.700,00						
UKUPNI	16.901.886,00	4.134.746,00	3.612.000,00	25.000,00	15.841.100,00	66.969.538,00						
Konto	Opis konta	Opće javne usluge	Obrana	Javni red i sigurnost	Ekonomski poslovi	Zaštita okoliša	Usluge unapređenja stanovanja i zajednice	Zdravstvo	Rekreacija, kultura i religija	Obrazovanje	Socijalna zaštita	UKUPNO
3	Rashodi poslovanja	10.240.086,00	56.000,00	4.064.746,00	2.384.695,00	3.462.000,00	5.699.455,00	25.000,00	6.793.958,00	14.870.666,00	1.060.700,00	48.657.306,00
31	Rashodi za zaposlene	5.482.800,00	0,00	3.095.198,10	0,00	0,00	0,00	0,00	1.703.585,00	4.098.576,00	0,00	14.380.159,10
311	Plaće	4.500.000,00	0,00	2.414.800,00	0,00	0,00	0,00	0,00	1.382.872,00	3.288.569,00	0,00	11.586.241,00
312	Ostali rashodi za zaposlene	235.000,00	0,00	84.000,00	0,00	0,00	0,00	0,00	74.830,00	185.000,00	0,00	578.830,00
313	Doprinosi na plaće	747.800,00	0,00	596.398,10	0,00	0,00	0,00	0,00	245.883,00	625.007,00	0,00	2.215.088,10
32	Materijalni rashodi	3.792.460,00	5.000,00	607.447,90	240.395,00	2.827.000,00	4.545.455,00	25.000,00	2.721.299,00	8.170.614,00	0,00	22.934.670,90
321	Naknade troškova zaposlenima	209.500,00	0,00	126.027,90	16.380,00	0,00	0,00	0,00	227.912,00	762.389,00	0,00	1.342.208,90
322	Rashodi za materijal i energiju	741.800,00	0,00	220.800,00	0,00	0,00	1.200.000,00	0,00	293.336,00	3.485.902,00	0,00	5.941.838,00
323	Rashodi za usluge	1.725.700,00	0,00	144.220,00	166.715,00	2.827.000,00	3.315.455,00	25.000,00	1.949.134,91	3.482.455,00	0,00	13.635.679,91
324	Naknade troškova osobama izvan radnog vremena	0,00	0,00	0,00	0,00	0,00	0,00	0,00	1.300,00	22.500,00	0,00	23.800,00
329	Ostali nespomenuti rashodi poslovanja	1.115.460,00	5.000,00	116.400,00	57.300,00	0,00	30.000,00	0,00	249.616,09	417.368,00	0,00	1.991.144,09
34	Financijski rashodi	471.000,00	0,00	6.000,00	0,00	0,00	0,00	0,00	7.350,00	216.702,00	0,00	701.052,00
342	Kamate za primljene zajmove	375.000,00	0,00	0,00	0,00	0,00	0,00	0,00	0,00	0,00	0,00	375.000,00
343	Ostali financijski rashodi	96.000,00	0,00	6.000,00	0,00	0,00	0,00	0,00	7.350,00	216.702,00	0,00	326.052,00
35	Subvencije	0,00	0,00	0,00	301.100,00	0,00	0,00	0,00	0,00	0,00	0,00	301.100,00

Konto	Opis konta	Opće javne usluge	Obrana	Javni red i sigurnost	Ekonomski poslovi	Zaštita okoliša	Usluge unapređenja stanovanja i zajednice	Zdravstvo	Rekreacija, kultura i religija	Obrazovanje	Socijalna zaštita	UKUPNO
352	Subvencije trgovačkim društvima, obrtnicima, malim i srednjim poduzetnicima izvan javnog sektora	0,00	0,00	0,00	301.100,00	0,00	0,00	0,00	0,00	0,00	0,00	301.100,00
36	Pomoći dane u inozemstvo i unutar opće države	0,00	0,00	0,00	346.000,00	0,00	0,00	0,00	491.000,00	0,00	0,00	837.000,00
362	Pomoći međunarodnim organizacijama	0,00	0,00	0,00	286.000,00	0,00	0,00	0,00	16.000,00	0,00	0,00	302.000,00
363	Pomoći unutar opće države	0,00	0,00	0,00	60.000,00	0,00	0,00	0,00	475.000,00	0,00	0,00	535.000,00
37	Naknade građanima i kućanstvima na temelju osiguranja i druge naknade	0,00	0,00	0,00	0,00	0,00	0,00	0,00	0,00	463.000,00	710.000,00	1.173.000,00
372	Ostale naknade građanima i kućanstvima iz proračuna	0,00	0,00	0,00	0,00	0,00	0,00	0,00	0,00	463.000,00	710.000,00	1.173.000,00
38	Ostali rashodi	493.826,00	51.000,00	356.100,00	1.497.200,00	635.000,00	1.154.000,00	0,00	1.870.724,00	1.921.774,00	350.700,00	8.330.324,00
381	Tekuće donacije	319.826,00	6.000,00	356.100,00	1.047.200,00	0,00	0,00	0,00	1.870.724,00	1.901.774,00	350.700,00	5.852.324,00
382	Kapitalne donacije	0,00	0,00	0,00	0,00	0,00	0,00	0,00	0,00	20.000,00	0,00	20.000,00
383	Kazne, penali i naknade štete	0,00	45.000,00	0,00	0,00	0,00	0,00	0,00	0,00	0,00	0,00	45.000,00
385	Izvanredni rashodi	174.000,00	0,00	0,00	0,00	0,00	0,00	0,00	0,00	0,00	0,00	174.000,00
386	Kapitalne pomoći	0,00	0,00	0,00	450.000,00	635.000,00	1.154.000,00	0,00	0,00	0,00	0,00	2.239.000,00
4	Rashodi za nabavu nefinancijske imovine	57.000,00	0,00	70.000,00	1.449.510,00	150.000,00	6.410.000,00	0,00	2.055.488,00	970.434,00	545.000,00	11.707.432,00
41	Rashodi za nabavu neproizvedene imovine	0,00	0,00	0,00	609.910,00	0,00	130.000,00	0,00	0,00	0,00	0,00	739.910,00
412	Nematerijalna imovina	0,00	0,00	0,00	609.910,00	0,00	130.000,00	0,00	0,00	0,00	0,00	739.910,00
42	Rashodi za nabavu proizvedene dugotrajne imovine	57.000,00	0,00	30.000,00	839.600,00	0,00	6.130.000,00	0,00	2.055.488,00	386.507,00	545.000,00	10.043.595,00
421	Građevinski objekti	0,00	0,00	0,00	791.000,00	0,00	6.130.000,00	0,00	1.320.000,00	0,00	545.000,00	8.786.000,00
422	Postrojenja i oprema	57.000,00	0,00	30.000,00	48.600,00	0,00	0,00	0,00	324.400,00	374.207,00	0,00	834.207,00
424	Knjige, umjetnička djela i ostale izložbene vrijednosti	0,00	0,00	0,00	0,00	0,00	0,00	0,00	374.800,00	12.300,00	0,00	387.100,00
426	Nematerijalna proizvedena imovina	0,00	0,00	0,00	0,00	0,00	0,00	0,00	36.288,00	0,00	0,00	36.288,00
44	Rashodi za nabavu proizvedene kratkotrajne imovine	0,00	0,00	40.000,00	0,00	0,00	0,00	0,00	0,00	0,00	0,00	40.000,00
441	Rashodi za nabavu zaliha	0,00	0,00	40.000,00	0,00	0,00	0,00	0,00	0,00	0,00	0,00	40.000,00
45	Rashodi za dodatna ulaganja na nefinancijskoj imovini	0,00	0,00	0,00	0,00	150.000,00	150.000,00	0,00	0,00	583.927,00	0,00	883.927,00
451	Dodatna ulaganja na građevinskim objektima	0,00	0,00	0,00	0,00	0,00	0,00	0,00	0,00	583.927,00	0,00	583.927,00
454	Dodatna ulaganja za ostalu nefinancijsku imovinu	0,00	0,00	0,00	0,00	150.000,00	150.000,00	0,00	0,00	0,00	0,00	300.000,00

Konto	Opis konta	Opće javne usluge	Obrana	Javni red i sigurnost	Ekonomski poslovi	Zaštita okoliša	Usluge unapređenja stanovanja i zajednice	Zdravstvo	Rekreacija, kultura i religija	Obrazovanje	Socijalna zaštita	UKUPNO
5	Izdaci za financijsku imovinu i otplate zajmova	6.604.800,00	0,00	0,00	0,00	0,00	0,00	0,00	0,00	0,00	0,00	6.604.800,00
54	Izdaci za otplatu glavnice primljenih zajmova	6.604.800,00	0,00	0,00	0,00	0,00	0,00	0,00	0,00	0,00	0,00	6.604.800,00
544	Otplata glavnice primljenih zajmova od banaka i ostalih financijskih institucija izvan javnog sektora	6.604.800,00	0,00	0,00	0,00	0,00	0,00	0,00	0,00	0,00	0,00	6.604.800,00

PLAN PRORAČUNA PO FUNKCIJSKOJ KLASIFIKACIJI

za razdoblje od 1.1.2012 do 31.12.2012

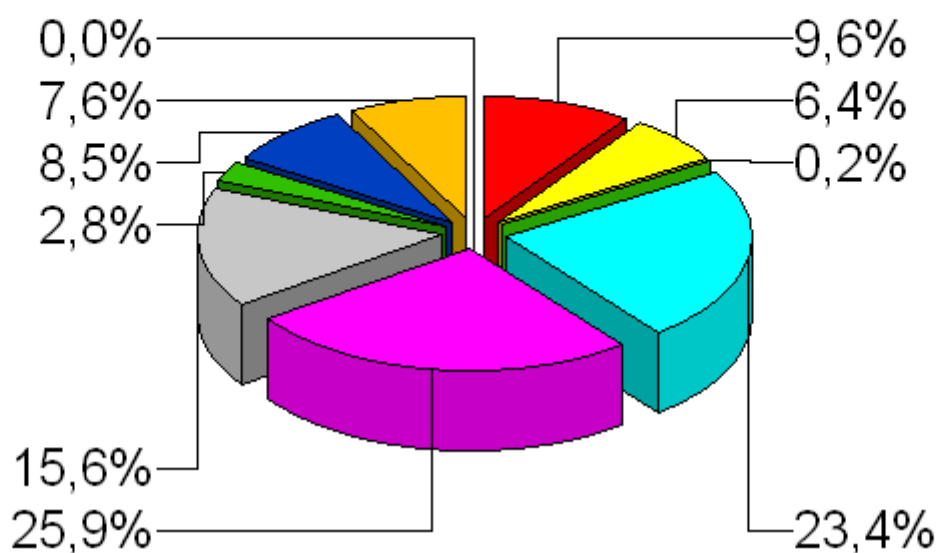

		0,0%
	Ekonomski poslovi	9,6%
	Javni red i sigurnost	6,4%
	Obrana	0,2%
	Obrazovanje	23,4%
	Opće javne usluge	25,9%
	Rekreacija, kultura i religija	15,6%
	Socijalna zaštita	2,8%
	Usluge unapređenja stanovanja i zajednice	8,5%
	Zaštita okoliša	7,6%
	Zdravstvo	0,0%
	Total:	100,0%

II. POSEBNI DIO

Članak 3.

Rashodi i izdaci Proračuna za 2012. godinu u iznosu 69.556.565,00 kuna raspoređuju se po razdjelima (Upravnim odjelima) , korisnicima i programima kako slijedi:



Republika Hrvatska

GRAD KRIŽEVCI



POSEBNI DIO PRORAČUNA Plan

za razdoblje od 1.1.2012 do 31.12.2012

SVEUKUPNO		69.556.565,00	100,00%
BROJ KONTA	VRSTA RASHODA I IZDATAKA	PLANIRANO	INDEX
1	2	3	4
Razdjel 1	PREDSTAVNIČKA, IZVRŠNA I UPRAVNA TIJE	9.265.000,00	13,32%
Glava 10	GRADSKO VIJEĆE	485.000,00	0,70%
Program	GRADSKO VIJEĆE	485.000,00	0,70%
Potprogram	REDOVAN RAD GRADSKOG VIJEĆA	340.000,00	0,49%
Izvor sredstava	GRAD KRIŽEVCI	291.000,00	0,42%
3	Rashodi poslovanja	291.000,00	0,42%
32	Materijalni rashodi	291.000,00	0,42%
323	Rashodi za usluge	126.000,00	0,18%
329	Ostali nespomenuti rashodi poslovanja	165.000,00	0,24%
Projekt	NAGRADA ZA ŽIVOTNO DJELO	24.000,00	0,03%
Izvor sredstava	GRAD KRIŽEVCI	24.000,00	0,03%
3	Rashodi poslovanja	24.000,00	0,03%
31	Rashodi za zaposlene	24.000,00	0,03%
312	Ostali rashodi za zaposlene	24.000,00	0,03%
Projekt	RASHODI PROTOKOLA	25.000,00	0,04%
Izvor sredstava	GRAD KRIŽEVCI	25.000,00	0,04%
3	Rashodi poslovanja	25.000,00	0,04%
32	Materijalni rashodi	25.000,00	0,04%
329	Ostali nespomenuti rashodi poslovanja	25.000,00	0,04%
Potprogram	FINANCIRANJE POLITIČKIH STRANAKA	100.000,00	0,14%
Izvor sredstava	GRAD KRIŽEVCI	100.000,00	0,14%
3	Rashodi poslovanja	100.000,00	0,14%
38	Ostali rashodi	100.000,00	0,14%
381	Tekuće donacije	100.000,00	0,14%
Potprogram	FINANCIRANJE GRADSKOG SAVJETA MLADIH GRADA KRIŽEVACA	25.000,00	0,04%
Izvor sredstava	GRAD KRIŽEVCI	25.000,00	0,04%
3	Rashodi poslovanja	25.000,00	0,04%
32	Materijalni rashodi	25.000,00	0,04%
329	Ostali nespomenuti rashodi poslovanja	25.000,00	0,04%
Potprogram	FINANCIRANJE NACIONALNIH MANJINA	20.000,00	0,03%
Projekt	VIJEĆE SRPSKE NACIONALNE MANJINE	20.000,00	0,03%

BROJ KONTA	VRSTA RASHODA I IZDATAKA	PLANIRANO	INDEX
1	2	3	4
Izvor sredstava	GRAD KRIŽEVCI	20.000,00	0,03%
3	Rashodi poslovanja	20.000,00	0,03%
38	Ostali rashodi	20.000,00	0,03%
381	Tekuće donacije	20.000,00	0,03%
Glava 20	GRADONAČELNIK	905.000,00	1,30%
Program	PROGRAM REDOVNOG RADA GRADONAČELNIKA	905.000,00	1,30%
Potprogram	REDOVNI RAD GRADONAČELNIKA	625.000,00	0,90%
Izvor sredstava	GRAD KRIŽEVCI	625.000,00	0,90%
3	Rashodi poslovanja	625.000,00	0,90%
32	Materijalni rashodi	425.000,00	0,61%
329	Ostali nespomenuti rashodi poslovanja	425.000,00	0,61%
38	Ostali rashodi	200.000,00	0,29%
385	Izvanredni rashodi	200.000,00	0,29%
Potprogram	POKROVITELJSTVA UDRUGAMA GRAĐANA	130.000,00	0,19%
Izvor sredstava	GRAD KRIŽEVCI	130.000,00	0,19%
3	Rashodi poslovanja	130.000,00	0,19%
32	Materijalni rashodi	30.000,00	0,04%
329	Ostali nespomenuti rashodi poslovanja	30.000,00	0,04%
38	Ostali rashodi	100.000,00	0,14%
381	Tekuće donacije	100.000,00	0,14%
Potprogram	OSTALI MEDIJI	150.000,00	0,22%
Izvor sredstava	GRAD KRIŽEVCI	150.000,00	0,22%
3	Rashodi poslovanja	150.000,00	0,22%
32	Materijalni rashodi	150.000,00	0,22%
323	Rashodi za usluge	150.000,00	0,22%
Glava 40	MJESNA SAMOUPRAVA	300.000,00	0,43%
Program	PROGRAM REDOVNOG RADA MJESNIH ODBORA	300.000,00	0,43%
Potprogram	REDOVNI RAD MJESNIH ODBORA	300.000,00	0,43%
Projekt	AKTIVNOSTI MJESNE SAMOUPRAVE	300.000,00	0,43%
Izvor sredstava	GRAD KRIŽEVCI	300.000,00	0,43%
3	Rashodi poslovanja	300.000,00	0,43%
32	Materijalni rashodi	300.000,00	0,43%
322	Rashodi za materijal i energiju	100.000,00	0,14%
329	Ostali nespomenuti rashodi poslovanja	200.000,00	0,29%
Glava 50	UPRAVNA TIJELA GRADA	7.575.000,00	10,89%
Program	PROGRAM REDOVNOG RADA UPRAVNIH TIJELA	7.170.000,00	10,31%
Potprogram	REDOVNI RAD UPRAVNIH TIJELA	7.170.000,00	10,31%
Izvor sredstava	GRAD KRIŽEVCI	7.067.000,00	10,16%
3	Rashodi poslovanja	7.067.000,00	10,16%
31	Rashodi za zaposlene	5.892.000,00	8,47%
311	Plaće	4.475.000,00	6,43%
312	Ostali rashodi za zaposlene	585.000,00	0,84%
313	Doprinosi na plaće	832.000,00	1,20%
32	Materijalni rashodi	1.115.000,00	1,60%
321	Naknade troškova zaposlenima	225.000,00	0,32%
322	Rashodi za materijal i energiju	475.000,00	0,68%
323	Rashodi za usluge	400.000,00	0,58%
329	Ostali nespomenuti rashodi poslovanja	15.000,00	0,02%
34	Financijski rashodi	60.000,00	0,09%

BROJ KONTA	VRSTA RASHODA I IZDATAKA	PLANIRANO	INDEX
1	2	3	4
343	Ostali finansijski rashodi	60.000,00	0,09%
Projekt	JAVNI RADOVI	83.000,00	0,12%
Potprojekt	JAVNI RADOVI -SUFINANCIRANJE	83.000,00	0,12%
Izvor sredstava	GRAD KRIŽEVCI	83.000,00	0,12%
3	Rashodi poslovanja	83.000,00	0,12%
31	Rashodi za zaposlene	35.500,00	0,05%
311	Plaće	30.000,00	0,04%
313	Doprinosi na plaće	5.500,00	0,01%
38	Ostali rashodi	47.500,00	0,07%
381	Tekuće donacije	47.500,00	0,07%
Projekt	VOLONTERI	20.000,00	0,03%
Izvor sredstava	GRAD KRIŽEVCI	20.000,00	0,03%
3	Rashodi poslovanja	20.000,00	0,03%
31	Rashodi za zaposlene	20.000,00	0,03%
311	Plaće	20.000,00	0,03%
Program	PROGRAM ODRŽAVANJA PROSTORA I OPREME GRADSKJE UPRAVE	285.000,00	0,41%
Potprogram	ODRŽAVANJE OPREME GRADSKJE UPRAVE	245.000,00	0,35%
Projekt	OPREMA I RAČUNALNI PROGRAMI	130.000,00	0,19%
Izvor sredstava	GRAD KRIŽEVCI	130.000,00	0,19%
3	Rashodi poslovanja	130.000,00	0,19%
32	Materijalni rashodi	130.000,00	0,19%
323	Rashodi za usluge	110.000,00	0,16%
329	Ostali nspomenuti rashodi poslovanja	20.000,00	0,03%
Projekt	VOZNI PARK	115.000,00	0,17%
Izvor sredstava	GRAD KRIŽEVCI	115.000,00	0,17%
3	Rashodi poslovanja	115.000,00	0,17%
32	Materijalni rashodi	115.000,00	0,17%
322	Rashodi za materijal i energiju	10.000,00	0,01%
323	Rashodi za usluge	90.000,00	0,13%
329	Ostali nspomenuti rashodi poslovanja	15.000,00	0,02%
Potprogram	ODRŽAVANJE PROSTORA GRADSKJE UPRAVE	40.000,00	0,06%
Izvor sredstava	GRAD KRIŽEVCI	40.000,00	0,06%
3	Rashodi poslovanja	40.000,00	0,06%
32	Materijalni rashodi	40.000,00	0,06%
322	Rashodi za materijal i energiju	10.000,00	0,01%
323	Rashodi za usluge	30.000,00	0,04%
Program	PROGRAM KAPITALNIH ULAGANJA	120.000,00	0,17%
Potprogram	KAPITALNA ULAGANJA U PROSTORE I OPREMU GRADSKJE UPRAVE	120.000,00	0,17%
Projekt	ULAGANJE U OPREMU GRADSKJE UPRAVE	120.000,00	0,17%
Izvor sredstava	GRAD KRIŽEVCI	120.000,00	0,17%
4	Rashodi za nabavu nefinancijske imovine	120.000,00	0,17%
42	Rashodi za nabavu proizvedene dugotrajne imovine	120.000,00	0,17%
422	Postrojenja i oprema	90.000,00	0,13%
426	Nematerijalna proizvedena imovina	30.000,00	0,04%
Razdjel 2	UPRAVNI ODJEL ZA GOSPODARSTVO I FINACIJE	10.129.420,00	14,56%
Glava 10	FINACIJE	8.020.000,00	11,53%
Program	PROGRAM OTPLATE ZAJMOVA	8.020.000,00	11,53%
Potprogram	KAMATE ZA PRIMLJENE ZAJMOVE	410.000,00	0,59%
Izvor sredstava	GRAD KRIŽEVCI	410.000,00	0,59%

BROJ KONTA	VRSTA RASHODA I IZDATAKA	PLANIRANO	INDEX
1	2	3	4
3	Rashodi poslovanja	410.000,00	0,59%
34	Financijski rashodi	410.000,00	0,59%
342	Kamate za primljene zajmove	410.000,00	0,59%
Potprogram	OTPLATA GLAVNICE PRIMLJENIH ZAJMOVA	7.580.000,00	10,90%
Izvor sredstava	GRAD KRIŽEVCI	7.580.000,00	10,90%
5	Izdaci za financijsku imovinu i otplate zajmova	7.580.000,00	10,90%
54	Izdaci za otplatu glavnice primljenih zajmova	7.580.000,00	10,90%
544	Otplata glavnice primljenih zajmova od banaka i ostalih financijskih institucija izvan javnog sektora	7.580.000,00	10,90%
Potprogram	OSTALI FINANCIJSKI RASHODI	30.000,00	0,04%
Izvor sredstava	GRAD KRIŽEVCI	30.000,00	0,04%
3	Rashodi poslovanja	30.000,00	0,04%
34	Financijski rashodi	30.000,00	0,04%
343	Ostali financijski rashodi	30.000,00	0,04%
Glava 20	GOSPODARSTVO	2.109.420,00	3,03%
Program	PROGRAM RAZVOJA TURIZMA	380.000,00	0,55%
Potprogram	POTPORE I POTICAJI U TURIZMU	140.000,00	0,20%
Projekt	SUBVENCIJE I POTPORE TURISTIČKOJ ZAJEDNICI	100.000,00	0,14%
Izvor sredstava	GRAD KRIŽEVCI	100.000,00	0,14%
3	Rashodi poslovanja	100.000,00	0,14%
38	Ostali rashodi	100.000,00	0,14%
381	Tekuće donacije	100.000,00	0,14%
Projekt	UREDIMO NAŠE MJESTO	40.000,00	0,06%
Izvor sredstava	GRAD KRIŽEVCI	40.000,00	0,06%
3	Rashodi poslovanja	40.000,00	0,06%
38	Ostali rashodi	40.000,00	0,06%
381	Tekuće donacije	40.000,00	0,06%
Potprogram	TURISTIČKE MANIFESTACIJE	200.000,00	0,29%
Projekt	KRIŽEVAČKO VELIKO SPRAVIŠĆE	150.000,00	0,22%
Izvor sredstava	GRAD KRIŽEVCI	150.000,00	0,22%
3	Rashodi poslovanja	150.000,00	0,22%
38	Ostali rashodi	150.000,00	0,22%
381	Tekuće donacije	150.000,00	0,22%
Projekt	DANI SEOSKOG TURIZMA	15.000,00	0,02%
Izvor sredstava	GRAD KRIŽEVCI	15.000,00	0,02%
3	Rashodi poslovanja	15.000,00	0,02%
32	Materijalni rashodi	15.000,00	0,02%
323	Rashodi za usluge	15.000,00	0,02%
Projekt	KRIŽEVAČKA VINSKA CESTA	35.000,00	0,05%
Izvor sredstava	GRAD KRIŽEVCI	35.000,00	0,05%
3	Rashodi poslovanja	35.000,00	0,05%
32	Materijalni rashodi	21.000,00	0,03%
323	Rashodi za usluge	20.000,00	0,03%
329	Ostali nespomenuti rashodi poslovanja	1.000,00	0,00%
38	Ostali rashodi	14.000,00	0,02%
381	Tekuće donacije	14.000,00	0,02%
Potprogram	PROMOCIJA KRIŽEVAČKOG TURIZMA	40.000,00	0,06%
Projekt	IZRADA VODIČA KROZ KRIŽEVAČKI SEOSKI TURIZAM	10.000,00	0,01%
Izvor sredstava	GRAD KRIŽEVCI	10.000,00	0,01%
3	Rashodi poslovanja	10.000,00	0,01%
32	Materijalni rashodi	10.000,00	0,01%
323	Rashodi za usluge	10.000,00	0,01%
Projekt	PROMOCIJA KRIŽEVAČKE KULTURNE BAŠTINE	30.000,00	0,04%
Izvor sredstava	GRAD KRIŽEVCI	30.000,00	0,04%

BROJ KONTA	VRSTA RASHODA I IZDATAKA	PLANIRANO	INDEX
1	2	3	4
3	Rashodi poslovanja	30.000,00	0,04%
38	Ostali rashodi	30.000,00	0,04%
381	Tekuće donacije	30.000,00	0,04%
Program	PROGRAM POTICANJA PODUZETNIŠTVA	837.420,00	1,20%
Potprogram	RAZVOJNI PROGRAMI	350.000,00	0,50%
Projekt	PROJEKT TEHNIČKE POTPORE ZA IZRADU POSLOVNIH PLANOVA I SAVJETOVANJE PODUZETNIKA	250.000,00	0,36%
Izvor sredstava	GRAD KRIŽEVCI	250.000,00	0,36%
3	Rashodi poslovanja	250.000,00	0,36%
38	Ostali rashodi	250.000,00	0,36%
381	Tekuće donacije	250.000,00	0,36%
Projekt	PROJEKT KRIŽEVAČKI PODUZETNIK	100.000,00	0,14%
Izvor sredstava	GRAD KRIŽEVCI	100.000,00	0,14%
3	Rashodi poslovanja	100.000,00	0,14%
35	Subvencije	100.000,00	0,14%
352	Subvencije trgovačkim društvima, obrtnicima, malim i srednjim poduzetnicima izvan javnog sektora	100.000,00	0,14%
Potprogram	OBRAZOVANJE U PODUZETNIŠTVU	28.420,00	0,04%
Projekt	INFORMATIČKA IZOBRAZBA MALIH I SREDNJIH PODUZETNIKA I OBRTNIKA	19.300,00	0,03%
Izvor sredstava	GRAD KRIŽEVCI	19.300,00	0,03%
3	Rashodi poslovanja	19.300,00	0,03%
32	Materijalni rashodi	19.300,00	0,03%
322	Rashodi za materijal i energiju	900,00	0,00%
323	Rashodi za usluge	18.400,00	0,03%
Projekt	UČENIČKO PODUZETNIŠTVO	9.120,00	0,01%
Izvor sredstava	GRAD KRIŽEVCI	9.120,00	0,01%
3	Rashodi poslovanja	9.120,00	0,01%
32	Materijalni rashodi	9.120,00	0,01%
323	Rashodi za usluge	9.120,00	0,01%
Potprogram	PROMOCIJA PODUZETNIKA I OBRTNIKA	216.000,00	0,31%
Projekt	IZRADA BROŠURE KRIŽEVAČKI PODUZETNICI I OBRTNICI	56.000,00	0,08%
Izvor sredstava	GRAD KRIŽEVCI	56.000,00	0,08%
3	Rashodi poslovanja	56.000,00	0,08%
32	Materijalni rashodi	56.000,00	0,08%
323	Rashodi za usluge	56.000,00	0,08%
Projekt	OBRTNIČKI I GOSPODARSKI SAJAM	130.000,00	0,19%
Izvor sredstava	GRAD KRIŽEVCI	130.000,00	0,19%
3	Rashodi poslovanja	130.000,00	0,19%
38	Ostali rashodi	130.000,00	0,19%
381	Tekuće donacije	130.000,00	0,19%
Projekt	SUFINANCIRANJE SUDJELOVANJA PODUZETNIKA I OBRTNIKA NA GOSPODARSKIM SAJMOVIMA U ZEMLJI I INOZEMSTVU	10.000,00	0,01%
Izvor sredstava	GRAD KRIŽEVCI	10.000,00	0,01%
3	Rashodi poslovanja	10.000,00	0,01%
32	Materijalni rashodi	10.000,00	0,01%
329	Ostali nespomenuti rashodi poslovanja	10.000,00	0,01%
Projekt	NAGRADA KRIŽEVAČKI PODUZETNIK	20.000,00	0,03%
Izvor sredstava	GRAD KRIŽEVCI	20.000,00	0,03%
3	Rashodi poslovanja	20.000,00	0,03%
31	Rashodi za zaposlene	20.000,00	0,03%
312	Ostali rashodi za zaposlene	20.000,00	0,03%

BROJ KONTA	VRSTA RASHODA I IZDATAKA	PLANIRANO	INDEX
1	2	3	4
Potprogram	KAPITALNA ULAGANJA U MALO I SREDNJE PODUZETNIŠTVO	243.000,00	0,35%
Projekt	SUFINANCIRANJE NABAVE STROJEVA I OPREME	203.000,00	0,29%
Izvor sredstava	GRAD KRIŽEVCI	203.000,00	0,29%
3	Rashodi poslovanja	203.000,00	0,29%
38	Ostali rashodi	203.000,00	0,29%
386	Kapitalne pomoći	203.000,00	0,29%
Projekt	SUFINANCIRANJE IZRADE PROJEKTNE DOKUMENTACIJE	40.000,00	0,06%
Izvor sredstava	GRAD KRIŽEVCI	40.000,00	0,06%
3	Rashodi poslovanja	40.000,00	0,06%
38	Ostali rashodi	40.000,00	0,06%
386	Kapitalne pomoći	40.000,00	0,06%
Program	PROGRAM KAPITALNIH ULAGANJA	220.000,00	0,32%
Potprogram	KAPITALNA ULAGANJA U TURIZAM	220.000,00	0,32%
Projekt	NABAVA DRVENIH KUĆICA I ŠTANDOVA ZA GRADSKO TRGOVE	180.000,00	0,26%
Izvor sredstava	GRAD KRIŽEVCI	180.000,00	0,26%
4	Rashodi za nabavu nefinancijske imovine	180.000,00	0,26%
42	Rashodi za nabavu proizvedene dugotrajne imovine	180.000,00	0,26%
421	Građevinski objekti	180.000,00	0,26%
Projekt	NABAVA TABLI NA ULAZU U GRAD	40.000,00	0,06%
Izvor sredstava	GRAD KRIŽEVCI	40.000,00	0,06%
4	Rashodi za nabavu nefinancijske imovine	40.000,00	0,06%
42	Rashodi za nabavu proizvedene dugotrajne imovine	40.000,00	0,06%
422	Postrojenja i oprema	40.000,00	0,06%
Program	PROGRAMI PREKOGRANIČNE SURADNJE MAĐARSKA - HRVATSKA	372.000,00	0,53%
Potprogram	DESONE - IZRADA REGIONALNIH PROGRAMA I PLANOVA ZA DOSTIZANJE VIŠE RAZINE RAZVOJA DRUŠTVA I PODIZANJE STANDARDA	260.000,00	0,37%
Projekt	DESONE	260.000,00	0,37%
Izvor sredstava	GRAD KRIŽEVCI	260.000,00	0,37%
3	Rashodi poslovanja	260.000,00	0,37%
32	Materijalni rashodi	260.000,00	0,37%
321	Naknade troškova zaposlenima	7.800,00	0,01%
323	Rashodi za usluge	218.600,00	0,31%
329	Ostali nespomenuti rashodi poslovanja	33.600,00	0,05%
Potprogram	IPA PROJEKTI-VLASTITO UČEŠĆE	112.000,00	0,16%
Izvor sredstava	GRAD KRIŽEVCI	112.000,00	0,16%
3	Rashodi poslovanja	112.000,00	0,16%
32	Materijalni rashodi	112.000,00	0,16%
329	Ostali nespomenuti rashodi poslovanja	112.000,00	0,16%
Program	POLJOPRIVREDA I RURALNI RAZVOJ	300.000,00	0,43%
Potprogram	RURALNI RAZVOJ	200.000,00	0,29%
Projekt	UNAPREĐENJE KONKURENTNOSTI POLJOPRIVREDNOG SEKTORA	100.000,00	0,14%
Izvor sredstava	GRAD KRIŽEVCI	100.000,00	0,14%
3	Rashodi poslovanja	100.000,00	0,14%
32	Materijalni rashodi	30.000,00	0,04%
323	Rashodi za usluge	30.000,00	0,04%
35	Subvencije	20.000,00	0,03%

BROJ KONTA	VRSTA RASHODA I IZDATAKA	PLANIRANO	INDEX
1	2	3	4
352	Subvencije trgovačkim društvima, obrtnicima, malim i srednjim poduzetnicima izvan javnog sektora	20.000,00	0,03%
38	Ostali rashodi	50.000,00	0,07%
386	Kapitalne pomoći	50.000,00	0,07%
Projekt	POBOLJŠANJE KVALITETE ŽIVOTA U RURALNIM PODRUČJIMA I DIVERZIFIKACIJA RURALNIH GOSPODARSKIH AKTIVNOSTI	100.000,00	0,14%
Izvor sredstava	GRAD KRIŽEVCI	100.000,00	0,14%
3	Rashodi poslovanja	100.000,00	0,14%
35	Subvencije	100.000,00	0,14%
352	Subvencije trgovačkim društvima, obrtnicima, malim i srednjim poduzetnicima izvan javnog sektora	100.000,00	0,14%
Potprogram	POTPORE U POLJOPRIVREDI	100.000,00	0,14%
Projekt	UPRAVLJANJE RIZICIMA I KRIZNIM SITUACIJAMA	40.000,00	0,06%
Izvor sredstava	GRAD KRIŽEVCI	40.000,00	0,06%
3	Rashodi poslovanja	40.000,00	0,06%
38	Ostali rashodi	40.000,00	0,06%
381	Tekuće donacije	40.000,00	0,06%
Projekt	ODRŽAVANJE I POBOLJŠANJE GENETSKE KVALITETE U STOČARSTVU	20.000,00	0,03%
Izvor sredstava	GRAD KRIŽEVCI	20.000,00	0,03%
3	Rashodi poslovanja	20.000,00	0,03%
35	Subvencije	20.000,00	0,03%
352	Subvencije trgovačkim društvima, obrtnicima, malim i srednjim poduzetnicima izvan javnog sektora	20.000,00	0,03%
Projekt	TEHNIČKA POMOĆ PROIZVOĐAČKIM ORGANIZACIJAMA	40.000,00	0,06%
Izvor sredstava	GRAD KRIŽEVCI	40.000,00	0,06%
3	Rashodi poslovanja	40.000,00	0,06%
38	Ostali rashodi	40.000,00	0,06%
381	Tekuće donacije	40.000,00	0,06%
Razdjel 3	UPRAVNI ODJEL ZA DRUŠTVENE DJELATNOSTI	30.582.145,00	43,97%
Glava 10	PREDŠKOLSKI ODGOJ I OBRAZOVANJE	7.648.420,00	11,00%
Program	PROGRAM PREDŠKOLSKOG ODGOJA I OBRAZOVANJA	7.595.420,00	10,92%
Potprogram	OSNOVNI PROGRAM PREDŠKOLSKOG ODGOJA I OBRAZOVANJA	7.044.320,00	10,13%
Projekt	DJEČJI VRTIĆ KRIŽEVCI	4.797.600,00	6,90%
Korisnik	DJEČJI VRTIĆ KRIŽEVCI	4.797.600,00	6,90%
Izvor sredstava	DJEČJI VRTIĆ KRIŽEVCI	1.258.600,00	1,81%
3	Rashodi poslovanja	1.258.600,00	1,81%
31	Rashodi za zaposlene	73.000,00	0,10%
312	Ostali rashodi za zaposlene	73.000,00	0,10%
32	Materijalni rashodi	1.166.600,00	1,68%
321	Naknade troškova zaposlenima	132.000,00	0,19%
322	Rashodi za materijal i energiju	875.600,00	1,26%
323	Rashodi za usluge	141.000,00	0,20%
329	Ostali nespomenuti rashodi poslovanja	18.000,00	0,03%
34	Financijski rashodi	19.000,00	0,03%
343	Ostali financijski rashodi	19.000,00	0,03%
Izvor sredstava	GRAD KRIŽEVCI	3.539.000,00	5,09%
3	Rashodi poslovanja	3.539.000,00	5,09%
31	Rashodi za zaposlene	3.508.000,00	5,04%

BROJ KONTA	VRSTA RASHODA I IZDATAKA	PLANIRANO	INDEX
1	2	3	4
311	Plaće	2.917.000,00	4,19%
312	Ostali rashodi za zaposlene	90.000,00	0,13%
313	Doprinosi na plaće	501.000,00	0,72%
32	Materijalni rashodi	31.000,00	0,04%
322	Rashodi za materijal i energiju	13.400,00	0,02%
323	Rashodi za usluge	7.300,00	0,01%
329	Ostali nespomenuti rashodi poslovanja	10.300,00	0,01%
Projekt	DJEČJI VRTIĆ SV. JOSIPA KRIŽEVCI	492.000,00	0,71%
Korisnik	DJEČJI VRTIĆ SV. JOSIPA KRIŽEVCI	492.000,00	0,71%
Izvor sredstava	GRAD KRIŽEVCI	492.000,00	0,71%
3	Rashodi poslovanja	492.000,00	0,71%
38	Ostali rashodi	492.000,00	0,71%
381	Tekuće donacije	492.000,00	0,71%
Projekt	DJEČJI VRTIĆ ZRAKA SUNCA	1.062.720,00	1,53%
Korisnik	DJEČJI VRTIĆ ZRAKA SUNCA	1.062.720,00	1,53%
Izvor sredstava	GRAD KRIŽEVCI	1.062.720,00	1,53%
3	Rashodi poslovanja	1.062.720,00	1,53%
38	Ostali rashodi	1.062.720,00	1,53%
381	Tekuće donacije	1.062.720,00	1,53%
Projekt	POLIKLINIKA SUVAG	108.000,00	0,16%
Korisnik	POLIKLINIKA SUVAG ZAGREB	108.000,00	0,16%
Izvor sredstava	GRAD KRIŽEVCI	108.000,00	0,16%
3	Rashodi poslovanja	108.000,00	0,16%
37	Naknade građanima i kućanstvima na temelju osiguranja i druge naknade	108.000,00	0,16%
372	Ostale naknade građanima i kućanstvima iz proračuna	108.000,00	0,16%
Projekt	DJEČJI VRTIĆ DIDI	574.000,00	0,83%
Korisnik	DJEČJI VRTIĆ DIDI	574.000,00	0,83%
Izvor sredstava	GRAD KRIŽEVCI	574.000,00	0,83%
3	Rashodi poslovanja	574.000,00	0,83%
38	Ostali rashodi	574.000,00	0,83%
381	Tekuće donacije	574.000,00	0,83%
Projekt	MALA GLAZBENA ŠKOLA	10.000,00	0,01%
Korisnik	GŠ ALBERTA ŠTRIGE, KRIŽEVCI	10.000,00	0,01%
Izvor sredstava	GRAD KRIŽEVCI	10.000,00	0,01%
3	Rashodi poslovanja	10.000,00	0,01%
32	Materijalni rashodi	10.000,00	0,01%
321	Naknade troškova zaposlenima	3.000,00	0,00%
322	Rashodi za materijal i energiju	7.000,00	0,01%
Potprogram	DODATNI PROGRAMI PREDŠKOLSKOG ODGOJA I OBRAZOVANJA	551.100,00	0,79%
Projekt	MALA ŠKOLA	25.000,00	0,04%
Korisnik	DJEČJI VRTIĆ KRIŽEVCI	25.000,00	0,04%
Izvor sredstava	GRAD KRIŽEVCI	25.000,00	0,04%
3	Rashodi poslovanja	25.000,00	0,04%
32	Materijalni rashodi	25.000,00	0,04%
322	Rashodi za materijal i energiju	15.000,00	0,02%
329	Ostali nespomenuti rashodi poslovanja	10.000,00	0,01%
Projekt	PREDŠKOLSKI ODGOJ DJECE S TEŠKOĆAMA U RAZVOJU	458.100,00	0,66%
Korisnik	CENTAR ZA ODGOJ, OBRAZOVANJE I REHABILITACIJU	458.100,00	0,66%
Izvor sredstava	CENTAR ZA ODGOJ, OBRAZOVANJE I REHABILITACIJU	121.147,00	0,17%
3	Rashodi poslovanja	121.147,00	0,17%
31	Rashodi za zaposlene	102.969,00	0,15%

BROJ KONTA	VRSTA RASHODA I IZDATAKA	PLANIRANO	INDEX
1	2	3	4
311	Plaće	68.202,00	0,10%
312	Ostali rashodi za zaposlene	3.197,00	0,00%
313	Doprinosi na plaće	31.570,00	0,05%
32	Materijalni rashodi	18.178,00	0,03%
321	Naknade troškova zaposlenima	2.178,00	0,00%
322	Rashodi za materijal i energiju	16.000,00	0,02%
Izvor sredstava	GRAD KRIŽEVCI	336.953,00	0,48%
3	Rashodi poslovanja	336.953,00	0,48%
31	Rashodi za zaposlene	261.031,00	0,38%
311	Plaće	172.898,00	0,25%
312	Ostali rashodi za zaposlene	8.103,00	0,01%
313	Doprinosi na plaće	80.030,00	0,12%
32	Materijalni rashodi	75.922,00	0,11%
321	Naknade troškova zaposlenima	5.522,00	0,01%
329	Ostali nespomenuti rashodi poslovanja	70.400,00	0,10%
Projekt	MALA GLAZBENA ŠKOLA	68.000,00	0,10%
Korisnik	GŠ ALBERTA ŠTRIGE, KRIŽEVCI	68.000,00	0,10%
Izvor sredstava	GŠ ALBERTA ŠTRIGE, KRIŽEVCI	68.000,00	0,10%
3	Rashodi poslovanja	68.000,00	0,10%
31	Rashodi za zaposlene	19.900,00	0,03%
311	Plaće	17.000,00	0,02%
313	Doprinosi na plaće	2.900,00	0,00%
32	Materijalni rashodi	48.100,00	0,07%
322	Rashodi za materijal i energiju	18.100,00	0,03%
323	Rashodi za usluge	30.000,00	0,04%
Program	PROGRAM KAPITALNIH ULAGANJA	53.000,00	0,08%
Potprogram	KAPITALNA ULAGANJA U PREDŠKOLSKI ODGOJ I OBRAZOVANJE	53.000,00	0,08%
Projekt	KAPITALNA ULAGANJA U DJEČJI VRTIĆ KRIŽEVCI	28.000,00	0,04%
Korisnik	DJEČJI VRTIĆ KRIŽEVCI	28.000,00	0,04%
Izvor sredstava	DJEČJI VRTIĆ KRIŽEVCI	16.000,00	0,02%
4	Rashodi za nabavu nefinancijske imovine	16.000,00	0,02%
42	Rashodi za nabavu proizvedene dugotrajne imovine	16.000,00	0,02%
422	Postrojenja i oprema	16.000,00	0,02%
Izvor sredstava	GRAD KRIŽEVCI	12.000,00	0,02%
4	Rashodi za nabavu nefinancijske imovine	12.000,00	0,02%
42	Rashodi za nabavu proizvedene dugotrajne imovine	12.000,00	0,02%
422	Postrojenja i oprema	12.000,00	0,02%
Projekt	GŠ ALBERTA ŠTRIGE	25.000,00	0,04%
Potprojekt	MALA GLAZBENA ŠKOLA	25.000,00	0,04%
Korisnik	GŠ ALBERTA ŠTRIGE, KRIŽEVCI	25.000,00	0,04%
Izvor sredstava	GRAD KRIŽEVCI	13.000,00	0,02%
4	Rashodi za nabavu nefinancijske imovine	13.000,00	0,02%
42	Rashodi za nabavu proizvedene dugotrajne imovine	13.000,00	0,02%
422	Postrojenja i oprema	13.000,00	0,02%
Izvor sredstava	GŠ ALBERTA ŠTRIGE, KRIŽEVCI	12.000,00	0,02%
4	Rashodi za nabavu nefinancijske imovine	12.000,00	0,02%
42	Rashodi za nabavu proizvedene dugotrajne imovine	12.000,00	0,02%
422	Postrojenja i oprema	12.000,00	0,02%
Glava 20	OSNOVNO ŠKOLSKO OBRAZOVANJE	7.727.041,00	11,11%
Program	PROGRAM OSNOVNOŠKOLSKOG OBRAZOVANJA	6.870.927,00	9,88%

BROJ KONTA	VRSTA RASHODA I IZDATAKA	PLANIRANO	INDEX
1	2	3	4
Potprogram	OSNOVNI PROGRAM OSNOVNOŠKOLSKOG OBRAZOVANJA	6.794.642,00	9,77%
Projekt	OSNOVNA ŠKOLA LJUDEVITA MODECA KRIŽEVCI	2.908.207,00	4,18%
Potprojekt	RASHODI ZAKONSKOG STANDARDA	2.465.107,00	3,54%
Korisnik	OSNOVNA ŠKOLA LJUDEVITA MODECA	2.465.107,00	3,54%
Izvor sredstava	GRAD KRIŽEVCI	2.465.107,00	3,54%
3	Rashodi poslovanja	2.465.107,00	3,54%
32	Materijalni rashodi	2.445.958,00	3,52%
321	Naknade troškova zaposlenima	58.058,00	0,08%
322	Rashodi za materijal i energiju	769.162,00	1,11%
323	Rashodi za usluge	1.563.744,00	2,25%
329	Ostali nespomenuti rashodi poslovanja	54.994,00	0,08%
34	Financijski rashodi	19.149,00	0,03%
343	Ostali financijski rashodi	19.149,00	0,03%
Potprojekt	RASHODI IZNAD ZAKONSKOG STANDARDA O.Š.LJUDEVIT MODEC KRIŽEVCI	443.100,00	0,64%
Korisnik	OSNOVNA ŠKOLA LJUDEVITA MODECA	443.100,00	0,64%
Izvor sredstava	OSNOVNA ŠKOLA LJUDEVITA MODECA	443.100,00	0,64%
3	Rashodi poslovanja	443.100,00	0,64%
32	Materijalni rashodi	443.100,00	0,64%
322	Rashodi za materijal i energiju	428.000,00	0,62%
323	Rashodi za usluge	15.100,00	0,02%
Projekt	OSNOVNA ŠKOLA VLADIMIR NAZOR KRIŽEVCI	2.186.720,00	3,14%
Potprojekt	RASHODI ZAKONSKOG STANDARDA	1.636.720,00	2,35%
Korisnik	OSNOVNA ŠKOLA VLADIMIR NAZOR	1.636.720,00	2,35%
Izvor sredstava	GRAD KRIŽEVCI	1.636.720,00	2,35%
3	Rashodi poslovanja	1.636.720,00	2,35%
32	Materijalni rashodi	1.627.883,00	2,34%
321	Naknade troškova zaposlenima	60.430,00	0,09%
322	Rashodi za materijal i energiju	561.963,00	0,81%
323	Rashodi za usluge	944.030,00	1,36%
329	Ostali nespomenuti rashodi poslovanja	61.460,00	0,09%
34	Financijski rashodi	8.837,00	0,01%
343	Ostali financijski rashodi	8.837,00	0,01%
Potprojekt	RASHODI IZNAD ZAKONSKOG STANDARDA	550.000,00	0,79%
Korisnik	OSNOVNA ŠKOLA VLADIMIR NAZOR	550.000,00	0,79%
Izvor sredstava	OSNOVNA ŠKOLA VLADIMIR NAZOR	550.000,00	0,79%
3	Rashodi poslovanja	550.000,00	0,79%
32	Materijalni rashodi	550.000,00	0,79%
322	Rashodi za materijal i energiju	400.000,00	0,58%
329	Ostali nespomenuti rashodi poslovanja	150.000,00	0,22%
Projekt	GLAZBENA ŠKOLA ALBERTA ŠTRIGE KRIŽEVCI	1.006.708,00	1,45%
Potprojekt	RASHODI ZAKONSKOG STANDARDA	254.908,00	0,37%
Korisnik	GŠ ALBERTA ŠTRIGE, KRIŽEVCI	254.908,00	0,37%
Izvor sredstava	GRAD KRIŽEVCI	254.908,00	0,37%
3	Rashodi poslovanja	254.908,00	0,37%
32	Materijalni rashodi	248.908,00	0,36%
321	Naknade troškova zaposlenima	26.000,00	0,04%
322	Rashodi za materijal i energiju	123.708,00	0,18%
323	Rashodi za usluge	85.000,00	0,12%
329	Ostali nespomenuti rashodi poslovanja	14.200,00	0,02%
34	Financijski rashodi	6.000,00	0,01%
343	Ostali financijski rashodi	6.000,00	0,01%

BROJ KONTA	VRSTA RASHODA I IZDATAKA	PLANIRANO	INDEX
1	2	3	4
Potprojekt	RASHODI IZNAD ZAKONSKOG STANDARDA G.Š.A.ŠTRIGA KRIŽEVCI	751.800,00	1,08%
Korisnik	GŠ ALBERTA ŠTRIGE, KRIŽEVCI	751.800,00	1,08%
Izvor sredstava	GŠ ALBERTA ŠTRIGE, KRIŽEVCI	751.800,00	1,08%
3	Rashodi poslovanja	751.800,00	1,08%
31	Rashodi za zaposlene	123.450,00	0,18%
311	Plaće	90.000,00	0,13%
312	Ostali rashodi za zaposlene	18.000,00	0,03%
313	Doprinosi na plaće	15.450,00	0,02%
32	Materijalni rashodi	626.350,00	0,90%
321	Naknade troškova zaposlenima	424.950,00	0,61%
322	Rashodi za materijal i energiju	36.000,00	0,05%
323	Rashodi za usluge	98.700,00	0,14%
324	Naknade troškova osobama izvan radnog vremena	25.000,00	0,04%
329	Ostali nespomenuti rashodi poslovanja	41.700,00	0,06%
34	Financijski rashodi	2.000,00	0,00%
343	Ostali financijski rashodi	2.000,00	0,00%
Projekt	CENTAR ZA ODGOJ, OBRAZOVANJE I REHABILITACIJU KRIŽEVCI	693.007,00	1,00%
Potprojekt	RASHODI ZAKONSKOG STANDARDA	670.957,00	0,96%
Korisnik	CENTAR ZA ODGOJ, OBRAZOVANJE I REHABILITACIJU	670.957,00	0,96%
Izvor sredstava	GRAD KRIŽEVCI	670.957,00	0,96%
3	Rashodi poslovanja	670.957,00	0,96%
32	Materijalni rashodi	663.473,00	0,95%
321	Naknade troškova zaposlenima	13.777,00	0,02%
322	Rashodi za materijal i energiju	204.657,00	0,29%
323	Rashodi za usluge	417.078,00	0,60%
329	Ostali nespomenuti rashodi poslovanja	27.961,00	0,04%
34	Financijski rashodi	7.484,00	0,01%
343	Ostali financijski rashodi	7.484,00	0,01%
Potprojekt	RASHODI IZNAD ZAKONSKOG STANDARDA CENTRA ZA ODGOJ,OBRAZOVANJE I REHABILITACIJU KRIŽEVCI	22.050,00	0,03%
Korisnik	CENTAR ZA ODGOJ, OBRAZOVANJE I REHABILITACIJU	22.050,00	0,03%
Izvor sredstava	CENTAR ZA ODGOJ, OBRAZOVANJE I REHABILITACIJU	22.050,00	0,03%
3	Rashodi poslovanja	22.050,00	0,03%
32	Materijalni rashodi	22.050,00	0,03%
322	Rashodi za materijal i energiju	22.050,00	0,03%
Potprogram	DODATNI PROGRAMI OSNOVNOŠKOLSKOG OBRAZOVANJA	76.285,00	0,11%
Projekt	ŠKOLSKA NATJECANJA	30.285,00	0,04%
Korisnik	OSNOVNA ŠKOLA LJUDEVITA MODECA	21.285,00	0,03%
Izvor sredstava	OSNOVNA ŠKOLA LJUDEVITA MODECA	21.285,00	0,03%
3	Rashodi poslovanja	21.285,00	0,03%
32	Materijalni rashodi	20.911,00	0,03%
322	Rashodi za materijal i energiju	16.400,00	0,02%
323	Rashodi za usluge	4.511,00	0,01%
38	Ostali rashodi	374,00	0,00%
381	Tekuće donacije	374,00	0,00%
Korisnik	OSNOVNA ŠKOLA VLADIMIR NAZOR	9.000,00	0,01%
Izvor sredstava	OSNOVNA ŠKOLA VLADIMIR NAZOR	9.000,00	0,01%
3	Rashodi poslovanja	9.000,00	0,01%
32	Materijalni rashodi	9.000,00	0,01%

BROJ KONTA	VRSTA RASHODA I IZDATAKA	PLANIRANO	INDEX
1	2	3	4
322	Rashodi za materijal i energiju	3.000,00	0,00%
323	Rashodi za usluge	6.000,00	0,01%
Projekt	TAMBURAŠKI ORKESTAR OGŠ A.ŠTRIGE	25.000,00	0,04%
Korisnik	GŠ ALBERTA ŠTRIGE, KRIŽEVCI	25.000,00	0,04%
Izvor sredstava	GRAD KRIŽEVCI	25.000,00	0,04%
3	Rashodi poslovanja	25.000,00	0,04%
32	Materijalni rashodi	25.000,00	0,04%
323	Rashodi za usluge	20.000,00	0,03%
329	Ostali nespomenuti rashodi poslovanja	5.000,00	0,01%
Projekt	KRIŽEVAČKI ČETVORCI	6.000,00	0,01%
Izvor sredstava	GRAD KRIŽEVCI	6.000,00	0,01%
3	Rashodi poslovanja	6.000,00	0,01%
37	Naknade građanima i kućanstvima na temelju osiguranja i druge naknade	6.000,00	0,01%
372	Ostale naknade građanima i kućanstvima iz proračuna	6.000,00	0,01%
Projekt	ZAJEDNIČKE AKTIVNOSTI OSNOVNIH ŠKOLA	15.000,00	0,02%
Potprojekt	DAROVİ ZA SV. NIKOLU	15.000,00	0,02%
Izvor sredstava	GRAD KRIŽEVCI	15.000,00	0,02%
3	Rashodi poslovanja	15.000,00	0,02%
38	Ostali rashodi	15.000,00	0,02%
381	Tekuće donacije	15.000,00	0,02%
Program	PROGRAM KAPITALNIH ULAGANJA	856.114,00	1,23%
Potprogram	KAPITALNA ULAGANJA U OSNOVNO ŠKOLSKO OBRAZOVANJE	856.114,00	1,23%
Projekt	CENTAR ZA ODGOJ, OBRAZOVANJE I REHABILITACIJU	21.998,00	0,03%
Korisnik	CENTAR ZA ODGOJ, OBRAZOVANJE I REHABILITACIJU	21.998,00	0,03%
Izvor sredstava	CENTAR ZA ODGOJ, OBRAZOVANJE I REHABILITACIJU	3.000,00	0,00%
4	Rashodi za nabavu nefinancijske imovine	3.000,00	0,00%
42	Rashodi za nabavu proizvedene dugotrajne imovine	3.000,00	0,00%
422	Postrojenja i oprema	3.000,00	0,00%
Izvor sredstava	GRAD KRIŽEVCI	18.998,00	0,03%
4	Rashodi za nabavu nefinancijske imovine	18.998,00	0,03%
45	Rashodi za dodatna ulaganja na nefinancijskoj imovini	18.998,00	0,03%
451	Dodatna ulaganja na građevinskim objektima	18.998,00	0,03%
Projekt	OSNOVNA ŠKOLA LJUDEVITA MODECA	503.772,00	0,72%
Korisnik	OSNOVNA ŠKOLA LJUDEVITA MODECA	503.772,00	0,72%
Izvor sredstava	GRAD KRIŽEVCI	459.972,00	0,66%
4	Rashodi za nabavu nefinancijske imovine	459.972,00	0,66%
42	Rashodi za nabavu proizvedene dugotrajne imovine	390.362,00	0,56%
421	Građevinski objekti	310.000,00	0,45%
422	Postrojenja i oprema	70.552,00	0,10%
424	Knjige, umjetnička djela i ostale izložbene vrijednosti	9.810,00	0,01%
45	Rashodi za dodatna ulaganja na nefinancijskoj imovini	69.610,00	0,10%
451	Dodatna ulaganja na građevinskim objektima	69.610,00	0,10%
Izvor sredstava	OSNOVNA ŠKOLA LJUDEVITA MODECA	43.800,00	0,06%
4	Rashodi za nabavu nefinancijske imovine	43.800,00	0,06%
42	Rashodi za nabavu proizvedene dugotrajne imovine	43.800,00	0,06%
422	Postrojenja i oprema	41.500,00	0,06%
424	Knjige, umjetnička djela i ostale izložbene vrijednosti	2.300,00	0,00%
Projekt	OSNOVNA ŠKOLA VLADIMIR NAZOR	312.750,00	0,45%
Korisnik	OSNOVNA ŠKOLA VLADIMIR NAZOR	312.750,00	0,45%
Izvor sredstava	GRAD KRIŽEVCI	312.750,00	0,45%
4	Rashodi za nabavu nefinancijske imovine	312.750,00	0,45%

BROJ KONTA	VRSTA RASHODA I IZDATAKA	PLANIRANO	INDEX
1	2	3	4
42	Rashodi za nabavu proizvedene dugotrajne imovine	212.750,00	0,31%
422	Postrojenja i oprema	102.750,00	0,15%
423	Prijevozna sredstva	110.000,00	0,16%
45	Rashodi za dodatna ulaganja na nefinancijskoj imovini	100.000,00	0,14%
451	Dodatna ulaganja na građevinskim objektima	100.000,00	0,14%
Projekt	GLAZBENA ŠKOLA ALBERTA ŠTRIGE	17.594,00	0,03%
Korisnik	GŠ ALBERTA ŠTRIGE, KRIŽEVCI	17.594,00	0,03%
Izvor sredstava	GRAD KRIŽEVCI	17.594,00	0,03%
4	Rashodi za nabavu nefinancijske imovine	17.594,00	0,03%
42	Rashodi za nabavu proizvedene dugotrajne imovine	17.594,00	0,03%
422	Postrojenja i oprema	17.594,00	0,03%
Glava 30	SREDNJE ŠKOLSKO I OSTALO OBRAZOVANJE	670.000,00	0,96%
Program	PROGRAM SREDNJEŠKOLSKOG I OSTALOG OBRAZOVANJA	670.000,00	0,96%
Potprogram	DODATNI PROGRAMI SREDNJEŠKOLSKOG I OSTALOG OBRAZOVANJA	670.000,00	0,96%
Projekt	NATJECANJA UČENIKA	110.000,00	0,16%
Izvor sredstava	GRAD KRIŽEVCI	110.000,00	0,16%
3	Rashodi poslovanja	110.000,00	0,16%
38	Ostali rashodi	110.000,00	0,16%
381	Tekuće donacije	110.000,00	0,16%
Projekt	GIMNAZIJADA, GODIŠNJAK ŠKOLE I DRUGO	10.000,00	0,01%
Korisnik	GIMNAZIJA IVANA ZAKMARDIJA DIJANKOVEČKOGA KRIŽEVCI	10.000,00	0,01%
Izvor sredstava	GRAD KRIŽEVCI	10.000,00	0,01%
3	Rashodi poslovanja	10.000,00	0,01%
38	Ostali rashodi	10.000,00	0,01%
381	Tekuće donacije	10.000,00	0,01%
Projekt	STUDENTSKI KREDITI I STIPENDIJE	300.000,00	0,43%
Izvor sredstava	GRAD KRIŽEVCI	300.000,00	0,43%
3	Rashodi poslovanja	300.000,00	0,43%
34	Financijski rashodi	100.000,00	0,14%
343	Ostali financijski rashodi	100.000,00	0,14%
37	Naknade građanima i kućanstvima na temelju osiguranja i druge naknade	200.000,00	0,29%
372	Ostale naknade građanima i kućanstvima iz proračuna	200.000,00	0,29%
Projekt	SUFINANCIRANJE CIJENE PRIJEVOZA UČENIKA I STUDENATA	250.000,00	0,36%
Izvor sredstava	GRAD KRIŽEVCI	250.000,00	0,36%
3	Rashodi poslovanja	250.000,00	0,36%
37	Naknade građanima i kućanstvima na temelju osiguranja i druge naknade	250.000,00	0,36%
372	Ostale naknade građanima i kućanstvima iz proračuna	250.000,00	0,36%
Glava 40	KULTURA, ZNANOST I RELIGIJSKA KULTURA	6.528.284,00	9,39%
Program	PROGRAM KULTURNO UMJETNIČKOG AMATERIZMA	182.000,00	0,26%
Potprogram	UDRUGE U KULTURI	182.000,00	0,26%
Korisnik	HPD KALNIK KRIŽEVCI	22.000,00	0,03%
Izvor sredstava	GRAD KRIŽEVCI	22.000,00	0,03%
3	Rashodi poslovanja	22.000,00	0,03%
38	Ostali rashodi	22.000,00	0,03%
381	Tekuće donacije	22.000,00	0,03%

BROJ KONTA	VRSTA RASHODA I IZDATAKA	PLANIRANO	INDEX
1	2	3	4
Korisnik	LIPA KRIŽEVCI	10.000,00	0,01%
Izvor sredstava	GRAD KRIŽEVCI	10.000,00	0,01%
3	Rashodi poslovanja	10.000,00	0,01%
38	Ostali rashodi	10.000,00	0,01%
381	Tekuće donacije	10.000,00	0,01%
Korisnik	KULTURNO-UMJETNIČKO DRUŠTVO KRIŽEVCI	12.000,00	0,02%
Izvor sredstava	GRAD KRIŽEVCI	12.000,00	0,02%
3	Rashodi poslovanja	12.000,00	0,02%
38	Ostali rashodi	12.000,00	0,02%
381	Tekuće donacije	12.000,00	0,02%
Korisnik	POVIJESNO DRUŠTVO KRIŽEVCI	10.000,00	0,01%
Izvor sredstava	GRAD KRIŽEVCI	10.000,00	0,01%
3	Rashodi poslovanja	10.000,00	0,01%
38	Ostali rashodi	10.000,00	0,01%
381	Tekuće donacije	10.000,00	0,01%
Korisnik	KRIŽEVAČKI LIKOVNI KRUG	10.000,00	0,01%
Izvor sredstava	GRAD KRIŽEVCI	10.000,00	0,01%
3	Rashodi poslovanja	10.000,00	0,01%
38	Ostali rashodi	10.000,00	0,01%
381	Tekuće donacije	10.000,00	0,01%
Korisnik	GRADSKI PUHAČKI ORKESTAR KRIŽEVCI	25.000,00	0,04%
Izvor sredstava	GRAD KRIŽEVCI	25.000,00	0,04%
3	Rashodi poslovanja	25.000,00	0,04%
38	Ostali rashodi	25.000,00	0,04%
381	Tekuće donacije	25.000,00	0,04%
Korisnik	K.V.A.R.K.	30.000,00	0,04%
Izvor sredstava	GRAD KRIŽEVCI	30.000,00	0,04%
3	Rashodi poslovanja	30.000,00	0,04%
38	Ostali rashodi	30.000,00	0,04%
381	Tekuće donacije	30.000,00	0,04%
Korisnik	P. O. I. N. T.	9.000,00	0,01%
Izvor sredstava	GRAD KRIŽEVCI	9.000,00	0,01%
3	Rashodi poslovanja	9.000,00	0,01%
38	Ostali rashodi	9.000,00	0,01%
381	Tekuće donacije	9.000,00	0,01%
Korisnik	UDRUGA ZA PROMICANJE ZNAMENITIH KRIŽEVČANA DR.S.KRANJČIĆ	15.000,00	0,02%
Izvor sredstava	GRAD KRIŽEVCI	15.000,00	0,02%
3	Rashodi poslovanja	15.000,00	0,02%
38	Ostali rashodi	15.000,00	0,02%
381	Tekuće donacije	15.000,00	0,02%
Korisnik	MATICA HRVATSKA OGRANAK KRIŽEVCI	20.000,00	0,03%
Izvor sredstava	GRAD KRIŽEVCI	20.000,00	0,03%
3	Rashodi poslovanja	20.000,00	0,03%
38	Ostali rashodi	20.000,00	0,03%
381	Tekuće donacije	20.000,00	0,03%
Korisnik	MAŽORETKINJE GRADA KRIŽEVACA	15.000,00	0,02%
Izvor sredstava	GRAD KRIŽEVCI	15.000,00	0,02%
3	Rashodi poslovanja	15.000,00	0,02%
38	Ostali rashodi	15.000,00	0,02%
381	Tekuće donacije	15.000,00	0,02%
Korisnik	KUD PRIGORJE	4.000,00	0,01%
Izvor sredstava	GRAD KRIŽEVCI	4.000,00	0,01%
3	Rashodi poslovanja	4.000,00	0,01%

BROJ KONTA	VRSTA RASHODA I IZDATAKA	PLANIRANO	INDEX
1	2	3	4
38	Ostali rashodi	4.000,00	0,01%
381	Tekuće donacije	4.000,00	0,01%
Program	OBLJETNICE I MANIFESTACIJE	242.000,00	0,35%
Potprogram	OBILJEŽAVANJE DANA GRADA	70.000,00	0,10%
Izvor sredstava	GRAD KRIŽEVCI	70.000,00	0,10%
3	Rashodi poslovanja	70.000,00	0,10%
32	Materijalni rashodi	70.000,00	0,10%
329	Ostali nespomenuti rashodi poslovanja	70.000,00	0,10%
Potprogram	OBILJEŽAVANJE DANA SV.MARKA	65.000,00	0,09%
Izvor sredstava	GRAD KRIŽEVCI	65.000,00	0,09%
3	Rashodi poslovanja	65.000,00	0,09%
38	Ostali rashodi	65.000,00	0,09%
381	Tekuće donacije	65.000,00	0,09%
Potprogram	MOTO UTRKA	12.000,00	0,02%
Izvor sredstava	GRAD KRIŽEVCI	12.000,00	0,02%
3	Rashodi poslovanja	12.000,00	0,02%
38	Ostali rashodi	12.000,00	0,02%
381	Tekuće donacije	12.000,00	0,02%
Potprogram	BLAGDANSKI KONCERT	30.000,00	0,04%
Izvor sredstava	GRAD KRIŽEVCI	30.000,00	0,04%
3	Rashodi poslovanja	30.000,00	0,04%
32	Materijalni rashodi	30.000,00	0,04%
329	Ostali nespomenuti rashodi poslovanja	30.000,00	0,04%
Potprogram	DAN UČITELJA	10.000,00	0,01%
Izvor sredstava	GRAD KRIŽEVCI	10.000,00	0,01%
3	Rashodi poslovanja	10.000,00	0,01%
38	Ostali rashodi	10.000,00	0,01%
381	Tekuće donacije	10.000,00	0,01%
Potprogram	NOVA GODINA	50.000,00	0,07%
Izvor sredstava	GRAD KRIŽEVCI	50.000,00	0,07%
3	Rashodi poslovanja	50.000,00	0,07%
38	Ostali rashodi	50.000,00	0,07%
381	Tekuće donacije	50.000,00	0,07%
Potprogram	DAN VOJARNE	5.000,00	0,01%
Izvor sredstava	GRAD KRIŽEVCI	5.000,00	0,01%
3	Rashodi poslovanja	5.000,00	0,01%
38	Ostali rashodi	5.000,00	0,01%
381	Tekuće donacije	5.000,00	0,01%
Program	OSNOVNI PROGRAM USTANOVA U KULTURI	2.144.944,00	3,08%
Potprogram	OSNOVI PROGRAM PUČKOG OTVORENOG UČILIŠTA	553.284,00	0,80%
Projekt	REDOVAN RAD PUČKOG OTVORENOG UČILIŠTA	464.784,00	0,67%
Korisnik	PUČKO OTVORENO UČILIŠTE KRIŽEVCI	464.784,00	0,67%
Izvor sredstava	GRAD KRIŽEVCI	464.784,00	0,67%
3	Rashodi poslovanja	464.784,00	0,67%
31	Rashodi za zaposlene	406.084,00	0,58%
311	Plaće	324.492,00	0,47%
312	Ostali rashodi za zaposlene	25.100,00	0,04%
313	Doprinosi na plaće	56.492,00	0,08%
32	Materijalni rashodi	58.700,00	0,08%
321	Naknade troškova zaposlenima	12.000,00	0,02%
322	Rashodi za materijal i energiju	25.000,00	0,04%

BROJ KONTA	VRSTA RASHODA I IZDATAKA	PLANIRANO	INDEX
1	2	3	4
323	Rashodi za usluge	20.200,00	0,03%
329	Ostali nespomenuti rashodi poslovanja	1.500,00	0,00%
Projekt	KULTURNE PRIREDBE I JAVNO INFORMIRANJE	47.000,00	0,07%
Korisnik	PUČKO OTVORENO UČILIŠTE KRIŽEVCI	47.000,00	0,07%
Izvor sredstava	GRAD KRIŽEVCI	47.000,00	0,07%
3	Rashodi poslovanja	47.000,00	0,07%
32	Materijalni rashodi	47.000,00	0,07%
322	Rashodi za materijal i energiju	3.000,00	0,00%
323	Rashodi za usluge	42.500,00	0,06%
324	Naknade troškova osobama izvan radnog vremena	1.000,00	0,00%
329	Ostali nespomenuti rashodi poslovanja	500,00	0,00%
Projekt	GRADSKJE MANIFESTACIJE	26.500,00	0,04%
Korisnik	PUČKO OTVORENO UČILIŠTE KRIŽEVCI	26.500,00	0,04%
Izvor sredstava	GRAD KRIŽEVCI	26.500,00	0,04%
3	Rashodi poslovanja	26.500,00	0,04%
32	Materijalni rashodi	26.500,00	0,04%
322	Rashodi za materijal i energiju	200,00	0,00%
323	Rashodi za usluge	24.800,00	0,04%
329	Ostali nespomenuti rashodi poslovanja	1.500,00	0,00%
Projekt	MALO VELIKO KRIŽEVAČKO SPRAVIŠĆE	15.000,00	0,02%
Korisnik	PUČKO OTVORENO UČILIŠTE KRIŽEVCI	15.000,00	0,02%
Izvor sredstava	GRAD KRIŽEVCI	15.000,00	0,02%
3	Rashodi poslovanja	15.000,00	0,02%
32	Materijalni rashodi	15.000,00	0,02%
322	Rashodi za materijal i energiju	1.000,00	0,00%
323	Rashodi za usluge	8.400,00	0,01%
329	Ostali nespomenuti rashodi poslovanja	5.600,00	0,01%
Potprogram	OSNOVNI PROGRAM GRADSKJE KNJIŽNICE FRANJO MARKOVIĆ	953.960,00	1,37%
Projekt	OBRADA I POSUDBA GRAĐE	744.460,00	1,07%
Korisnik	GRADSKA KNJIŽNICA FRANJO MARKOVIĆ KRIŽEVCI	744.460,00	1,07%
Izvor sredstava	GRAD KRIŽEVCI	744.460,00	1,07%
3	Rashodi poslovanja	744.460,00	1,07%
31	Rashodi za zaposlene	690.400,00	0,99%
311	Plaće	551.300,00	0,79%
312	Ostali rashodi za zaposlene	42.100,00	0,06%
313	Doprinosi na plaće	97.000,00	0,14%
32	Materijalni rashodi	54.060,00	0,08%
321	Naknade troškova zaposlenima	15.000,00	0,02%
322	Rashodi za materijal i energiju	25.400,00	0,04%
323	Rashodi za usluge	3.660,00	0,01%
329	Ostali nespomenuti rashodi poslovanja	10.000,00	0,01%
Projekt	DJEČJA IGRAONICA	12.000,00	0,02%
Korisnik	GRADSKA KNJIŽNICA FRANJO MARKOVIĆ KRIŽEVCI	12.000,00	0,02%
Izvor sredstava	GRAD KRIŽEVCI	12.000,00	0,02%
3	Rashodi poslovanja	12.000,00	0,02%
32	Materijalni rashodi	12.000,00	0,02%
322	Rashodi za materijal i energiju	6.000,00	0,01%
323	Rashodi za usluge	5.000,00	0,01%
329	Ostali nespomenuti rashodi poslovanja	1.000,00	0,00%
Projekt	BIBLIO-KOMBI	89.000,00	0,13%
Korisnik	GRADSKA KNJIŽNICA FRANJO MARKOVIĆ KRIŽEVCI	89.000,00	0,13%
Izvor sredstava	GRAD KRIŽEVCI	89.000,00	0,13%
3	Rashodi poslovanja	89.000,00	0,13%

BROJ KONTA	VRSTA RASHODA I IZDATAKA	PLANIRANO	INDEX
1	2	3	4
31	Rashodi za zaposlene	69.900,00	0,10%
311	Plaće	56.600,00	0,08%
312	Ostali rashodi za zaposlene	3.500,00	0,01%
313	Doprinosi na plaće	9.800,00	0,01%
32	Materijalni rashodi	19.100,00	0,03%
321	Naknade troškova zaposlenima	8.600,00	0,01%
322	Rashodi za materijal i energiju	4.800,00	0,01%
323	Rashodi za usluge	2.200,00	0,00%
329	Ostali nespomenuti rashodi poslovanja	3.500,00	0,01%
Projekt	PROMOCIJA KNJIGA I ČUVANJE KNJIŽEVNE BAŠTINE	4.000,00	0,01%
Korisnik	GRADSKA KNJIŽNICA FRANJO MARKOVIĆ KRIŽEVCI	4.000,00	0,01%
Izvor sredstava	GRAD KRIŽEVCI	4.000,00	0,01%
3	Rashodi poslovanja	4.000,00	0,01%
32	Materijalni rashodi	4.000,00	0,01%
322	Rashodi za materijal i energiju	1.000,00	0,00%
323	Rashodi za usluge	700,00	0,00%
324	Naknade troškova osobama izvan radnog vremena	1.300,00	0,00%
329	Ostali nespomenuti rashodi poslovanja	1.000,00	0,00%
Projekt	OPREMANJE MULTIMEDIJALNE DVORANE KRIŽEVCI	104.500,00	0,15%
Korisnik	GRADSKA KNJIŽNICA FRANJO MARKOVIĆ KRIŽEVCI	104.500,00	0,15%
Izvor sredstava	GRAD KRIŽEVCI	33.000,00	0,05%
3	Rashodi poslovanja	33.000,00	0,05%
32	Materijalni rashodi	33.000,00	0,05%
323	Rashodi za usluge	26.000,00	0,04%
329	Ostali nespomenuti rashodi poslovanja	7.000,00	0,01%
Izvor sredstava	GRADSKA KNJIŽNICA FRANJO MARKOVIĆ KRIŽEVCI	71.500,00	0,10%
3	Rashodi poslovanja	71.500,00	0,10%
32	Materijalni rashodi	71.500,00	0,10%
321	Naknade troškova zaposlenima	4.500,00	0,01%
323	Rashodi za usluge	51.000,00	0,07%
329	Ostali nespomenuti rashodi poslovanja	16.000,00	0,02%
Potprogram	OSNOVNI PROGRAM GRADSKOG MUZEJA	637.700,00	0,92%
Projekt	IZLOŽBENA DJELATNOST	45.000,00	0,06%
Korisnik	GRADSKI MUZEJ KRIŽEVCI	45.000,00	0,06%
Izvor sredstava	GRAD KRIŽEVCI	27.200,00	0,04%
3	Rashodi poslovanja	27.200,00	0,04%
32	Materijalni rashodi	27.200,00	0,04%
321	Naknade troškova zaposlenima	2.510,00	0,00%
322	Rashodi za materijal i energiju	1.500,00	0,00%
323	Rashodi za usluge	20.590,00	0,03%
329	Ostali nespomenuti rashodi poslovanja	2.600,00	0,00%
Izvor sredstava	GRADSKI MUZEJ KRIŽEVCI	17.800,00	0,03%
3	Rashodi poslovanja	17.800,00	0,03%
32	Materijalni rashodi	17.800,00	0,03%
323	Rashodi za usluge	17.800,00	0,03%
Projekt	MUZEJSKA I ARHEOLOŠKA DJELATNOST	71.000,00	0,10%
Potprojekt	OBILJEŽAVANJE DANA MUZEJA	4.000,00	0,01%
Korisnik	GRADSKI MUZEJ KRIŽEVCI	4.000,00	0,01%
Izvor sredstava	GRAD KRIŽEVCI	1.500,00	0,00%
3	Rashodi poslovanja	1.500,00	0,00%
32	Materijalni rashodi	1.500,00	0,00%
323	Rashodi za usluge	1.500,00	0,00%
Izvor sredstava	GRADSKI MUZEJ KRIŽEVCI	2.500,00	0,00%
3	Rashodi poslovanja	2.500,00	0,00%
32	Materijalni rashodi	2.500,00	0,00%

BROJ KONTA	VRSTA RASHODA I IZDATAKA	PLANIRANO	INDEX
1	2	3	4
329	Ostali nespomenuti rashodi poslovanja	2.500,00	0,00%
Potprojekt	ZAŠTITA MUZEJSKE GRAĐE	22.000,00	0,03%
Korisnik	GRADSKI MUZEJ KRIŽEVCI	22.000,00	0,03%
Izvor sredstava	GRAD KRIŽEVCI	10.000,00	0,01%
3	Rashodi poslovanja	10.000,00	0,01%
32	Materijalni rashodi	10.000,00	0,01%
322	Rashodi za materijal i energiju	1.000,00	0,00%
323	Rashodi za usluge	9.000,00	0,01%
Izvor sredstava	GRADSKI MUZEJ KRIŽEVCI	12.000,00	0,02%
3	Rashodi poslovanja	12.000,00	0,02%
32	Materijalni rashodi	12.000,00	0,02%
323	Rashodi za usluge	12.000,00	0,02%
Potprojekt	ARHEOLOŠKA ISTRAŽIVANJA - LOKALITET BREZOVLJAN	45.000,00	0,06%
Korisnik	GRADSKI MUZEJ KRIŽEVCI	45.000,00	0,06%
Izvor sredstava	GRADSKI MUZEJ KRIŽEVCI	45.000,00	0,06%
3	Rashodi poslovanja	45.000,00	0,06%
32	Materijalni rashodi	45.000,00	0,06%
321	Naknade troškova zaposlenima	1.080,00	0,00%
322	Rashodi za materijal i energiju	560,00	0,00%
323	Rashodi za usluge	43.360,00	0,06%
Projekt	REDOVNA OBRADA I PREZENTACIJA MUZEJSKE GRAĐE	521.700,00	0,75%
Korisnik	GRADSKI MUZEJ KRIŽEVCI	521.700,00	0,75%
Izvor sredstava	GRAD KRIŽEVCI	518.500,00	0,75%
3	Rashodi poslovanja	518.500,00	0,75%
31	Rashodi za zaposlene	422.450,00	0,61%
311	Plaće	330.600,00	0,48%
312	Ostali rashodi za zaposlene	33.700,00	0,05%
313	Doprinosi na plaće	58.150,00	0,08%
32	Materijalni rashodi	94.250,00	0,14%
321	Naknade troškova zaposlenima	17.150,00	0,02%
322	Rashodi za materijal i energiju	28.500,00	0,04%
323	Rashodi za usluge	28.600,00	0,04%
329	Ostali nespomenuti rashodi poslovanja	20.000,00	0,03%
34	Financijski rashodi	1.800,00	0,00%
343	Ostali financijski rashodi	1.800,00	0,00%
Izvor sredstava	GRADSKI MUZEJ KRIŽEVCI	3.200,00	0,00%
3	Rashodi poslovanja	3.200,00	0,00%
32	Materijalni rashodi	3.000,00	0,00%
322	Rashodi za materijal i energiju	3.000,00	0,00%
34	Financijski rashodi	200,00	0,00%
343	Ostali financijski rashodi	200,00	0,00%
Program	DODATNI PROGRAM USTANOVA U KULTURI	738.940,00	1,06%
Potprogram	DODATNI PROGRAM PUČKOG OTVORENOG UČILIŠTA	279.300,00	0,40%
Projekt	OBRAZOVANJE ODRASLIH	222.300,00	0,32%
Korisnik	PUČKO OTVORENO UČILIŠTE KRIŽEVCI	222.300,00	0,32%
Izvor sredstava	PUČKO OTVORENO UČILIŠTE KRIŽEVCI	222.300,00	0,32%
3	Rashodi poslovanja	222.300,00	0,32%
31	Rashodi za zaposlene	50.982,00	0,07%
311	Plaće	43.492,00	0,06%
313	Doprinosi na plaće	7.490,00	0,01%
32	Materijalni rashodi	169.300,00	0,24%
321	Naknade troškova zaposlenima	8.000,00	0,01%
322	Rashodi za materijal i energiju	35.000,00	0,05%

BROJ KONTA	VRSTA RASHODA I IZDATAKA	PLANIRANO	INDEX
1	2	3	4
323	Rashodi za usluge	118.300,00	0,17%
329	Ostali nespomenuti rashodi poslovanja	8.000,00	0,01%
34	Financijski rashodi	2.018,00	0,00%
343	Ostali financijski rashodi	2.018,00	0,00%
Projekt	KULTURNE PRIREDBE I JAVNO INFORMIRANJE	57.000,00	0,08%
Korisnik	PUČKO OTVORENO UČILIŠTE KRIŽEVCI	57.000,00	0,08%
Izvor sredstava	PUČKO OTVORENO UČILIŠTE KRIŽEVCI	57.000,00	0,08%
3	Rashodi poslovanja	57.000,00	0,08%
32	Materijalni rashodi	57.000,00	0,08%
323	Rashodi za usluge	56.000,00	0,08%
324	Naknade troškova osobama izvan radnog vremena	1.000,00	0,00%
Potprogram	DODATNI PROGRAM GRADSKJE KNJIŽNICE FRANJO MARKOVIĆ	459.640,00	0,66%
Projekt	DJEČJA IGRAONICA	56.600,00	0,08%
Korisnik	GRADSKA KNJIŽNICA FRANJO MARKOVIĆ KRIŽEVCI	56.600,00	0,08%
Izvor sredstava	GRADSKA KNJIŽNICA FRANJO MARKOVIĆ KRIŽEVCI	56.600,00	0,08%
3	Rashodi poslovanja	56.600,00	0,08%
32	Materijalni rashodi	56.600,00	0,08%
322	Rashodi za materijal i energiju	3.000,00	0,00%
323	Rashodi za usluge	52.000,00	0,07%
329	Ostali nespomenuti rashodi poslovanja	1.600,00	0,00%
Projekt	BIBLIO-KOMBI	18.600,00	0,03%
Korisnik	GRADSKA KNJIŽNICA FRANJO MARKOVIĆ KRIŽEVCI	18.600,00	0,03%
Izvor sredstava	GRADSKA KNJIŽNICA FRANJO MARKOVIĆ KRIŽEVCI	18.600,00	0,03%
3	Rashodi poslovanja	18.600,00	0,03%
32	Materijalni rashodi	18.600,00	0,03%
322	Rashodi za materijal i energiju	14.600,00	0,02%
323	Rashodi za usluge	4.000,00	0,01%
Projekt	NABAVA KNJIŽNE GRAĐE I PUBLIKACIJA	15.000,00	0,02%
Korisnik	GRADSKA KNJIŽNICA FRANJO MARKOVIĆ KRIŽEVCI	15.000,00	0,02%
Izvor sredstava	GRADSKA KNJIŽNICA FRANJO MARKOVIĆ KRIŽEVCI	15.000,00	0,02%
3	Rashodi poslovanja	15.000,00	0,02%
32	Materijalni rashodi	15.000,00	0,02%
322	Rashodi za materijal i energiju	15.000,00	0,02%
Projekt	OBRADA I POSUDBA GRAĐE	109.440,00	0,16%
Korisnik	GRADSKA KNJIŽNICA FRANJO MARKOVIĆ KRIŽEVCI	109.440,00	0,16%
Izvor sredstava	GRADSKA KNJIŽNICA FRANJO MARKOVIĆ KRIŽEVCI	109.440,00	0,16%
3	Rashodi poslovanja	109.440,00	0,16%
32	Materijalni rashodi	106.640,00	0,15%
321	Naknade troškova zaposlenima	12.500,00	0,02%
322	Rashodi za materijal i energiju	50.000,00	0,07%
323	Rashodi za usluge	35.440,00	0,05%
329	Ostali nespomenuti rashodi poslovanja	8.700,00	0,01%
34	Financijski rashodi	2.800,00	0,00%
343	Ostali financijski rashodi	2.800,00	0,00%
Projekt	HRVATSKI KLUB AUGUSTA ŠENOJE PEČUH	260.000,00	0,37%
Korisnik	GRADSKA KNJIŽNICA FRANJO MARKOVIĆ KRIŽEVCI	260.000,00	0,37%
Izvor sredstava	GRADSKA KNJIŽNICA FRANJO MARKOVIĆ KRIŽEVCI	260.000,00	0,37%
3	Rashodi poslovanja	260.000,00	0,37%
36	Pomoći dane u inozemstvo i unutar opće države	260.000,00	0,37%
362	Pomoći međunarodnim organizacijama	260.000,00	0,37%
Program	PROGRAM KAPITALNIH ULAGANJA	3.220.400,00	4,63%

BROJ KONTA	VRSTA RASHODA I IZDATAKA	PLANIRANO	INDEX
1	2	3	4
Potprogram	KAPITALNA ULAGANJA U KULTURU, ZNANOST I RELIGIJSKU KULTURU	3.220.400,00	4,63%
Projekt	ULAGANJA U USTANOVE U KULTURI	421.900,00	0,61%
Potprojekt	PUČKO OTVORENO UČILIŠTE KRIŽEVCI	2.000,00	0,00%
Korisnik	PUČKO OTVORENO UČILIŠTE KRIŽEVCI	2.000,00	0,00%
Izvor sredstava	PUČKO OTVORENO UČILIŠTE KRIŽEVCI	2.000,00	0,00%
4	Rashodi za nabavu nefinancijske imovine	2.000,00	0,00%
42	Rashodi za nabavu proizvedene dugotrajne imovine	2.000,00	0,00%
426	Nematerijalna proizvedena imovina	2.000,00	0,00%
Potprojekt	GRADSKA KNJIŽNICA FRANJO MARKOVIĆ	409.900,00	0,59%
Korisnik	GRADSKA KNJIŽNICA FRANJO MARKOVIĆ KRIŽEVCI	409.900,00	0,59%
Izvor sredstava	GRAD KRIŽEVCI	87.500,00	0,13%
4	Rashodi za nabavu nefinancijske imovine	87.500,00	0,13%
42	Rashodi za nabavu proizvedene dugotrajne imovine	87.500,00	0,13%
422	Postrojenja i oprema	7.500,00	0,01%
424	Knjige, umjetnička djela i ostale izložbene vrijednosti	80.000,00	0,12%
Izvor sredstava	GRADSKA KNJIŽNICA FRANJO MARKOVIĆ KRIŽEVCI	322.400,00	0,46%
4	Rashodi za nabavu nefinancijske imovine	322.400,00	0,46%
42	Rashodi za nabavu proizvedene dugotrajne imovine	322.400,00	0,46%
422	Postrojenja i oprema	22.500,00	0,03%
424	Knjige, umjetnička djela i ostale izložbene vrijednosti	297.400,00	0,43%
426	Nematerijalna proizvedena imovina	2.500,00	0,00%
Potprojekt	GRADSKI MUZEJ	10.000,00	0,01%
Korisnik	GRADSKI MUZEJ KRIŽEVCI	10.000,00	0,01%
Izvor sredstava	GRAD KRIŽEVCI	8.000,00	0,01%
4	Rashodi za nabavu nefinancijske imovine	8.000,00	0,01%
42	Rashodi za nabavu proizvedene dugotrajne imovine	8.000,00	0,01%
424	Knjige, umjetnička djela i ostale izložbene vrijednosti	8.000,00	0,01%
Izvor sredstava	GRADSKI MUZEJ KRIŽEVCI	2.000,00	0,00%
4	Rashodi za nabavu nefinancijske imovine	2.000,00	0,00%
42	Rashodi za nabavu proizvedene dugotrajne imovine	2.000,00	0,00%
424	Knjige, umjetnička djela i ostale izložbene vrijednosti	2.000,00	0,00%
Projekt	OPREMANJE MULTIMEDIJALNE DVORANE KRIŽEVCI	358.500,00	0,52%
Korisnik	GRADSKA KNJIŽNICA FRANJO MARKOVIĆ KRIŽEVCI	358.500,00	0,52%
Izvor sredstava	GRADSKA KNJIŽNICA FRANJO MARKOVIĆ KRIŽEVCI	358.500,00	0,52%
4	Rashodi za nabavu nefinancijske imovine	358.500,00	0,52%
42	Rashodi za nabavu proizvedene dugotrajne imovine	358.500,00	0,52%
422	Postrojenja i oprema	358.500,00	0,52%
Projekt	NOVI PROSTOR GRADSKE KNJIŽNICE	2.440.000,00	3,51%
Korisnik	GRADSKA KNJIŽNICA FRANJO MARKOVIĆ KRIŽEVCI	2.440.000,00	3,51%
Izvor sredstava	GRAD KRIŽEVCI	200.000,00	0,29%
4	Rashodi za nabavu nefinancijske imovine	200.000,00	0,29%
42	Rashodi za nabavu proizvedene dugotrajne imovine	200.000,00	0,29%
421	Građevinski objekti	200.000,00	0,29%
Izvor sredstava	GRADSKA KNJIŽNICA FRANJO MARKOVIĆ KRIŽEVCI	2.240.000,00	3,22%
4	Rashodi za nabavu nefinancijske imovine	2.240.000,00	3,22%
42	Rashodi za nabavu proizvedene dugotrajne imovine	2.240.000,00	3,22%
421	Građevinski objekti	2.240.000,00	3,22%
Glava 50	SPORT, REKREACIJA I TEHNIČKA KULTURA	1.856.100,00	2,67%
Program	PROGRAM TEHNIČKE KULTURE	130.100,00	0,19%
Potprogram	MATERIJALNI TROŠKOVI FUNKCIONIRANJA ZAJEDNICE	70.100,00	0,10%
Korisnik	ZAJEDNICA TEHNIČKE KULTURE	70.100,00	0,10%

BROJ KONTA	VRSTA RASHODA I IZDATAKA	PLANIRANO	INDEX
1	2	3	4
Izvor sredstava	GRAD KRIŽEVCI	70.100,00	0,10%
3	Rashodi poslovanja	70.100,00	0,10%
38	Ostali rashodi	70.100,00	0,10%
381	Tekuće donacije	70.100,00	0,10%
Potprogram	PROGRAMSKE AKTIVNOSTI ČLANICA ZAJEDNICE	60.000,00	0,09%
Korisnik	ZAJEDNICA TEHNIČKE KULTURE	60.000,00	0,09%
Izvor sredstava	GRAD KRIŽEVCI	60.000,00	0,09%
3	Rashodi poslovanja	60.000,00	0,09%
38	Ostali rashodi	60.000,00	0,09%
381	Tekuće donacije	60.000,00	0,09%
Program	PROGRAM REKREACIJE	23.000,00	0,03%
Korisnik	DRUŠTVO ZA UZGOJ MALIH ŽIVOTINJA	4.000,00	0,01%
Izvor sredstava	GRAD KRIŽEVCI	4.000,00	0,01%
3	Rashodi poslovanja	4.000,00	0,01%
38	Ostali rashodi	4.000,00	0,01%
381	Tekuće donacije	4.000,00	0,01%
Korisnik	ODRED IZVIĐAČA KALNIK KRIŽEVCI	15.000,00	0,02%
Izvor sredstava	GRAD KRIŽEVCI	15.000,00	0,02%
3	Rashodi poslovanja	15.000,00	0,02%
38	Ostali rashodi	15.000,00	0,02%
381	Tekuće donacije	15.000,00	0,02%
Korisnik	UDRUGA KINEZILOGA KRIŽEVCI	4.000,00	0,01%
Izvor sredstava	GRAD KRIŽEVCI	4.000,00	0,01%
3	Rashodi poslovanja	4.000,00	0,01%
38	Ostali rashodi	4.000,00	0,01%
381	Tekuće donacije	4.000,00	0,01%
Program	PROGRAM POTICANJA AMATERSKOG SPORTA	1.703.000,00	2,45%
Potprogram	STRUČNI RAD U SPORTU	586.000,00	0,84%
Korisnik	ZAJEDNICA ŠPORTSKIH UDRUGA KRIŽEVCI	586.000,00	0,84%
Izvor sredstava	GRAD KRIŽEVCI	586.000,00	0,84%
3	Rashodi poslovanja	586.000,00	0,84%
38	Ostali rashodi	586.000,00	0,84%
381	Tekuće donacije	586.000,00	0,84%
Potprogram	RAD SPORTSKIH KLUBOVA	820.000,00	1,18%
Korisnik	ZAJEDNICA ŠPORTSKIH UDRUGA KRIŽEVCI	820.000,00	1,18%
Izvor sredstava	GRAD KRIŽEVCI	820.000,00	1,18%
3	Rashodi poslovanja	820.000,00	1,18%
38	Ostali rashodi	820.000,00	1,18%
381	Tekuće donacije	820.000,00	1,18%
Potprogram	ODRŽAVANJE SPORTSKIH OBJEKATA I TERENA	130.000,00	0,19%
Korisnik	ZAJEDNICA ŠPORTSKIH UDRUGA KRIŽEVCI	130.000,00	0,19%
Izvor sredstava	GRAD KRIŽEVCI	130.000,00	0,19%
3	Rashodi poslovanja	130.000,00	0,19%
38	Ostali rashodi	130.000,00	0,19%
381	Tekuće donacije	130.000,00	0,19%
Potprogram	OBNOVA I IZGRADNJA SPORTSKIH OBJEKATA I TERENA	30.000,00	0,04%
Korisnik	ZAJEDNICA ŠPORTSKIH UDRUGA KRIŽEVCI	30.000,00	0,04%
Izvor sredstava	GRAD KRIŽEVCI	30.000,00	0,04%
3	Rashodi poslovanja	30.000,00	0,04%

BROJ KONTA	VRSTA RASHODA I IZDATAKA	PLANIRANO	INDEX
1	2	3	4
38	Ostali rashodi	30.000,00	0,04%
381	Tekuće donacije	30.000,00	0,04%
Potprogram	PROGRAMI ZAJEDNICE SPORTSKIH UDRUGA	67.000,00	0,10%
Korisnik	ZAJEDNICA ŠPORTSKIH UDRUGA KRIŽEVCI	67.000,00	0,10%
Izvor sredstava	GRAD KRIŽEVCI	67.000,00	0,10%
3	Rashodi poslovanja	67.000,00	0,10%
38	Ostali rashodi	67.000,00	0,10%
381	Tekuće donacije	67.000,00	0,10%
Potprogram	NATJEČAJ HOO-AKTIVNA ZAJEDNICA	70.000,00	0,10%
Korisnik	ZAJEDNICA ŠPORTSKIH UDRUGA KRIŽEVCI	70.000,00	0,10%
Izvor sredstava	GRAD KRIŽEVCI	70.000,00	0,10%
3	Rashodi poslovanja	70.000,00	0,10%
38	Ostali rashodi	70.000,00	0,10%
381	Tekuće donacije	70.000,00	0,10%
Glava 60	SOCIJALNA SKRB I ZDRAVSTVO	1.582.000,00	2,27%
Program	PROGRAM ZDRAVSTVA	69.500,00	0,10%
Potprogram	SUFINANCIRANJE DEŽURSTAVA LJEKARNE	25.000,00	0,04%
Korisnik	LJEKARNA KRIŽEVCI	25.000,00	0,04%
Izvor sredstava	GRAD KRIŽEVCI	25.000,00	0,04%
3	Rashodi poslovanja	25.000,00	0,04%
32	Materijalni rashodi	25.000,00	0,04%
323	Rashodi za usluge	25.000,00	0,04%
Potprogram	BORBA PROTIV NASILJA I OVISNOSTI - EDUKACIJE I SAVJETOVANJA	44.500,00	0,06%
Korisnik	KLUB LIJEČENIH ALKOHOLIČARA KRIŽEVCI	10.000,00	0,01%
Izvor sredstava	GRAD KRIŽEVCI	10.000,00	0,01%
3	Rashodi poslovanja	10.000,00	0,01%
38	Ostali rashodi	10.000,00	0,01%
381	Tekuće donacije	10.000,00	0,01%
Korisnik	UDRUGA ZA POMOĆ OSOBAMA S MENTALNOM RETARDACIJOM KRIŽEVCI	15.000,00	0,02%
Izvor sredstava	GRAD KRIŽEVCI	15.000,00	0,02%
3	Rashodi poslovanja	15.000,00	0,02%
38	Ostali rashodi	15.000,00	0,02%
381	Tekuće donacije	15.000,00	0,02%
Korisnik	UDRUGA HERA	12.000,00	0,02%
Izvor sredstava	GRAD KRIŽEVCI	12.000,00	0,02%
3	Rashodi poslovanja	12.000,00	0,02%
38	Ostali rashodi	12.000,00	0,02%
381	Tekuće donacije	12.000,00	0,02%
Korisnik	UDRUGA AGATA	5.000,00	0,01%
Izvor sredstava	GRAD KRIŽEVCI	5.000,00	0,01%
3	Rashodi poslovanja	5.000,00	0,01%
38	Ostali rashodi	5.000,00	0,01%
381	Tekuće donacije	5.000,00	0,01%
Korisnik	UDRUGA PROSTATA	2.500,00	0,00%
Izvor sredstava	GRAD KRIŽEVCI	2.500,00	0,00%
3	Rashodi poslovanja	2.500,00	0,00%
38	Ostali rashodi	2.500,00	0,00%
381	Tekuće donacije	2.500,00	0,00%
Program	PROGRAM SOCIJALNE POMOĆI OBITELJIMA I KUĆANSTVIMA	1.512.500,00	2,17%

BROJ KONTA	VRSTA RASHODA I IZDATAKA	PLANIRANO	INDEX
1	2	3	4
Potprogram	SUFINANCIRANJE POTREBA OSOBA TREĆE DOBI	24.000,00	0,03%
Projekt	OSTALE POTREBE OSOBA TREĆE DOBI	24.000,00	0,03%
Korisnik	UDRUGA UMIROVLJENIKA KRIŽEVCI	24.000,00	0,03%
Izvor sredstava	GRAD KRIŽEVCI	24.000,00	0,03%
3	Rashodi poslovanja	24.000,00	0,03%
38	Ostali rashodi	24.000,00	0,03%
381	Tekuće donacije	24.000,00	0,03%
Potprogram	SUFINANCIRANJE POTREBA BOLESNIH I NEMOĆNIH	254.000,00	0,37%
Korisnik	HRVATSKI CRVENI KRIŽ GRADSKO DRUŠTVO KRIŽEVCI	230.000,00	0,33%
Izvor sredstava	GRAD KRIŽEVCI	230.000,00	0,33%
3	Rashodi poslovanja	230.000,00	0,33%
38	Ostali rashodi	230.000,00	0,33%
381	Tekuće donacije	230.000,00	0,33%
Projekt	GERONTO PROGRAM	24.000,00	0,03%
Izvor sredstava	GRAD KRIŽEVCI	24.000,00	0,03%
3	Rashodi poslovanja	24.000,00	0,03%
38	Ostali rashodi	24.000,00	0,03%
381	Tekuće donacije	24.000,00	0,03%
Potprogram	PODRŠKA I SUFINANCIRANJE OSOBA S INVALIDITETOM	25.000,00	0,04%
Korisnik	UDRUGA INVALIDA KRIŽEVCI	25.000,00	0,04%
Izvor sredstava	GRAD KRIŽEVCI	25.000,00	0,04%
3	Rashodi poslovanja	25.000,00	0,04%
38	Ostali rashodi	25.000,00	0,04%
381	Tekuće donacije	25.000,00	0,04%
Potprogram	SUFINANCIRANJE BRANITELJSKIH UDRUGA	19.500,00	0,03%
Korisnik	UDRUGA HVIDR-A KRIŽEVCI	3.500,00	0,01%
Izvor sredstava	GRAD KRIŽEVCI	3.500,00	0,01%
3	Rashodi poslovanja	3.500,00	0,01%
38	Ostali rashodi	3.500,00	0,01%
381	Tekuće donacije	3.500,00	0,01%
Korisnik	UHBL-PTSP KC-KŽ SV. MARKO KRIŽEVČANIN	6.500,00	0,01%
Izvor sredstava	GRAD KRIŽEVCI	6.500,00	0,01%
3	Rashodi poslovanja	6.500,00	0,01%
38	Ostali rashodi	6.500,00	0,01%
381	Tekuće donacije	6.500,00	0,01%
Korisnik	UHVDR KRIŽEVCI	2.000,00	0,00%
Izvor sredstava	GRAD KRIŽEVCI	2.000,00	0,00%
3	Rashodi poslovanja	2.000,00	0,00%
38	Ostali rashodi	2.000,00	0,00%
381	Tekuće donacije	2.000,00	0,00%
Korisnik	UDRUGA RODITELJA POGINULIH BRANITELJA DOMOVINSKOG RATA KRIŽEVCI	3.000,00	0,00%
Izvor sredstava	GRAD KRIŽEVCI	3.000,00	0,00%
3	Rashodi poslovanja	3.000,00	0,00%
38	Ostali rashodi	3.000,00	0,00%
381	Tekuće donacije	3.000,00	0,00%
Korisnik	UDRUGA 15.MPOAD KRIŽEVCI	2.500,00	0,00%
Izvor sredstava	GRAD KRIŽEVCI	2.500,00	0,00%

BROJ KONTA	VRSTA RASHODA I IZDATAKA	PLANIRANO	INDEX
1	2	3	4
3	Rashodi poslovanja	2.500,00	0,00%
38	Ostali rashodi	2.500,00	0,00%
381	Tekuće donacije	2.500,00	0,00%
Korisnik	UDRUGA UMIROVLJENIKA MUP-A	1.000,00	0,00%
Izvor sredstava	GRAD KRIŽEVCI	1.000,00	0,00%
3	Rashodi poslovanja	1.000,00	0,00%
38	Ostali rashodi	1.000,00	0,00%
381	Tekuće donacije	1.000,00	0,00%
Korisnik	HRVATSKI VITEZOVI-RATNI VETERANI 91	1.000,00	0,00%
Izvor sredstava	GRAD KRIŽEVCI	1.000,00	0,00%
3	Rashodi poslovanja	1.000,00	0,00%
38	Ostali rashodi	1.000,00	0,00%
381	Tekuće donacije	1.000,00	0,00%
Potprogram	BESPLATNA PREHRANA UČENIKA	200.000,00	0,29%
Korisnik	OSNOVNA ŠKOLA LJUDEVITA MODECA	85.000,00	0,12%
Izvor sredstava	GRAD KRIŽEVCI	85.000,00	0,12%
3	Rashodi poslovanja	85.000,00	0,12%
32	Materijalni rashodi	85.000,00	0,12%
322	Rashodi za materijal i energiju	85.000,00	0,12%
Korisnik	OSNOVNA ŠKOLA VLADIMIR NAZOR	85.000,00	0,12%
Izvor sredstava	GRAD KRIŽEVCI	85.000,00	0,12%
3	Rashodi poslovanja	85.000,00	0,12%
32	Materijalni rashodi	85.000,00	0,12%
322	Rashodi za materijal i energiju	85.000,00	0,12%
Korisnik	CENTAR ZA ODGOJ, OBRAZOVANJE I REHABILITACIJU	30.000,00	0,04%
Izvor sredstava	GRAD KRIŽEVCI	30.000,00	0,04%
3	Rashodi poslovanja	30.000,00	0,04%
32	Materijalni rashodi	30.000,00	0,04%
322	Rashodi za materijal i energiju	30.000,00	0,04%
Potprogram	TEMELJEM ODLUKE O OSTVARIVANJU PRAVA NA POMOĆI IZ SOCIJALNE SKRBI	220.000,00	0,32%
Izvor sredstava	GRAD KRIŽEVCI	220.000,00	0,32%
3	Rashodi poslovanja	220.000,00	0,32%
37	Naknade građanima i kućanstvima na temelju osiguranja i druge naknade	220.000,00	0,32%
372	Ostale naknade građanima i kućanstvima iz proračuna	220.000,00	0,32%
Potprogram	TEMELJEM RJEŠENJA O POMOĆI ZA OGRJEV	250.000,00	0,36%
Izvor sredstava	GRAD KRIŽEVCI	250.000,00	0,36%
3	Rashodi poslovanja	250.000,00	0,36%
37	Naknade građanima i kućanstvima na temelju osiguranja i druge naknade	250.000,00	0,36%
372	Ostale naknade građanima i kućanstvima iz proračuna	250.000,00	0,36%
Potprogram	NAKNADA I POMOĆ RODILJAMA	300.000,00	0,43%
Izvor sredstava	GRAD KRIŽEVCI	300.000,00	0,43%
3	Rashodi poslovanja	300.000,00	0,43%
37	Naknade građanima i kućanstvima na temelju osiguranja i druge naknade	300.000,00	0,43%
372	Ostale naknade građanima i kućanstvima iz proračuna	300.000,00	0,43%
Potprogram	DNEVNI BORAVAK UMIROVLJENIKA I OSOBA TREĆE ŽIVOTNE DOBI	30.000,00	0,04%
Izvor sredstava	GRAD KRIŽEVCI	30.000,00	0,04%
3	Rashodi poslovanja	30.000,00	0,04%

BROJ KONTA	VRSTA RASHODA I IZDATAKA	PLANIRANO	INDEX
1	2	3	4
38	Ostali rashodi	30.000,00	0,04%
381	Tekuće donacije	30.000,00	0,04%
Potprogram	UDRUGA INVALIDA -ASISTENT U NASTAVI	50.000,00	0,07%
Korisnik	UDRUGA INVALIDA KRIŽEVCI	50.000,00	0,07%
Izvor sredstava	GRAD KRIŽEVCI	50.000,00	0,07%
3	Rashodi poslovanja	50.000,00	0,07%
38	Ostali rashodi	50.000,00	0,07%
381	Tekuće donacije	50.000,00	0,07%
Potprogram	SUFINANCIRANJE SMJEŠTAJA UMIROVLJENIKA	140.000,00	0,20%
Izvor sredstava	GRAD KRIŽEVCI	140.000,00	0,20%
3	Rashodi poslovanja	140.000,00	0,20%
38	Ostali rashodi	140.000,00	0,20%
381	Tekuće donacije	140.000,00	0,20%
Glava 70	PROTUPOŽARNA I CIVILNA ZAŠTITA I JAVNA SIGURNOST	4.570.300,00	6,57%
Program	PROGRAM CIVILNE ZAŠTITE	100.000,00	0,14%
Izvor sredstava	GRAD KRIŽEVCI	100.000,00	0,14%
3	Rashodi poslovanja	100.000,00	0,14%
38	Ostali rashodi	100.000,00	0,14%
381	Tekuće donacije	60.000,00	0,09%
383	Kazne, penali i naknade štete	40.000,00	0,06%
Program	ZELENA PATROLA	5.000,00	0,01%
Potprogram	ZELENA PATROLA	5.000,00	0,01%
Izvor sredstava	GRAD KRIŽEVCI	5.000,00	0,01%
3	Rashodi poslovanja	5.000,00	0,01%
38	Ostali rashodi	5.000,00	0,01%
381	Tekuće donacije	5.000,00	0,01%
Program	PROGRAM PROTUPOŽARNE ZAŠTITE	4.370.300,00	6,28%
Potprogram	JAVNA VATROGASNA POSTROJBA KRIŽEVCI	3.740.300,00	5,38%
Projekt	RASHODI ZAKONSKOG STANDARDA	3.120.000,00	4,49%
Korisnik	JAVNA VATROGASNA POSTROJBA GRADA KRIŽEVACA	3.120.000,00	4,49%
Izvor sredstava	GRAD KRIŽEVCI	3.120.000,00	4,49%
3	Rashodi poslovanja	3.120.000,00	4,49%
31	Rashodi za zaposlene	3.105.800,00	4,47%
311	Plaće	2.414.800,00	3,47%
312	Ostali rashodi za zaposlene	94.000,00	0,14%
313	Doprinosi na plaće	597.000,00	0,86%
32	Materijalni rashodi	14.200,00	0,02%
321	Naknade troškova zaposlenima	14.200,00	0,02%
Projekt	RASHODI IZNAD ZAKONSKOG STANDARDA	620.300,00	0,89%
Korisnik	JAVNA VATROGASNA POSTROJBA GRADA KRIŽEVACA	620.300,00	0,89%
Izvor sredstava	JAVNA VATROGASNA POSTROJBA GRADA KRIŽEVACA	620.300,00	0,89%
3	Rashodi poslovanja	620.300,00	0,89%
32	Materijalni rashodi	613.800,00	0,88%
321	Naknade troškova zaposlenima	111.800,00	0,16%
322	Rashodi za materijal i energiju	247.000,00	0,36%
323	Rashodi za usluge	123.000,00	0,18%
329	Ostali nespomenuti rashodi poslovanja	132.000,00	0,19%
34	Financijski rashodi	6.000,00	0,01%

BROJ KONTA	VRSTA RASHODA I IZDATAKA	PLANIRANO	INDEX
1	2	3	4
343	Ostali finansijski rashodi	6.000,00	0,01%
38	Ostali rashodi	500,00	0,00%
381	Tekuće donacije	500,00	0,00%
Potprogram	VATROGASNA ZAJEDNICA KRIŽEVCI	630.000,00	0,91%
Projekt	MATERIJALNI TROŠKOVI FUNKCIONIRANJA ZAJEDNICE	373.300,00	0,54%
Korisnik	VZG KRIŽEVCI	373.300,00	0,54%
Izvor sredstava	GRAD KRIŽEVCI	373.300,00	0,54%
3	Rashodi poslovanja	373.300,00	0,54%
38	Ostali rashodi	373.300,00	0,54%
381	Tekuće donacije	373.300,00	0,54%
Projekt	RAD ČLANICA ZAJEDNICE	108.500,00	0,16%
Korisnik	VZG KRIŽEVCI	108.500,00	0,16%
Izvor sredstava	GRAD KRIŽEVCI	108.500,00	0,16%
3	Rashodi poslovanja	108.500,00	0,16%
38	Ostali rashodi	108.500,00	0,16%
381	Tekuće donacije	108.500,00	0,16%
Projekt	ŠKOLOVANJE I USAVRŠAVANJE VATROGASNIH KADROV	15.000,00	0,02%
Korisnik	VZG KRIŽEVCI	15.000,00	0,02%
Izvor sredstava	GRAD KRIŽEVCI	15.000,00	0,02%
3	Rashodi poslovanja	15.000,00	0,02%
38	Ostali rashodi	15.000,00	0,02%
381	Tekuće donacije	15.000,00	0,02%
Projekt	NABAVA VATROGASNE OPREME	40.200,00	0,06%
Korisnik	VZG KRIŽEVCI	40.200,00	0,06%
Izvor sredstava	GRAD KRIŽEVCI	40.200,00	0,06%
3	Rashodi poslovanja	40.200,00	0,06%
38	Ostali rashodi	40.200,00	0,06%
381	Tekuće donacije	40.200,00	0,06%
Projekt	OBILJEŽAVANJE DANA SV. FLORIJANA	13.000,00	0,02%
Korisnik	VZG KRIŽEVCI	13.000,00	0,02%
Izvor sredstava	GRAD KRIŽEVCI	13.000,00	0,02%
3	Rashodi poslovanja	13.000,00	0,02%
38	Ostali rashodi	13.000,00	0,02%
381	Tekuće donacije	13.000,00	0,02%
Projekt	VATROGASNA NATJECANJA	22.000,00	0,03%
Korisnik	VZG KRIŽEVCI	22.000,00	0,03%
Izvor sredstava	GRAD KRIŽEVCI	22.000,00	0,03%
3	Rashodi poslovanja	22.000,00	0,03%
38	Ostali rashodi	22.000,00	0,03%
381	Tekuće donacije	22.000,00	0,03%
Projekt	OBILJEŽAVANJE DANA SV. MARKA KRIŽEVČANINA	3.000,00	0,00%
Korisnik	VZG KRIŽEVCI	3.000,00	0,00%
Izvor sredstava	GRAD KRIŽEVCI	3.000,00	0,00%
3	Rashodi poslovanja	3.000,00	0,00%
38	Ostali rashodi	3.000,00	0,00%
381	Tekuće donacije	3.000,00	0,00%
Projekt	OBILJEŽAVANJE OBLJETNICA	55.000,00	0,08%
Korisnik	VZG KRIŽEVCI	55.000,00	0,08%
Izvor sredstava	GRAD KRIŽEVCI	55.000,00	0,08%
3	Rashodi poslovanja	55.000,00	0,08%
38	Ostali rashodi	55.000,00	0,08%
381	Tekuće donacije	55.000,00	0,08%
Program	PROGRAM KAPITALNIH ULAGANJA	95.000,00	0,14%

BROJ KONTA	VRSTA RASHODA I IZDATAKA	PLANIRANO	INDEX
1	2	3	4
Potprogram	KAPITALNA ULAGANJA U PROTUPOŽARNU ZAŠTITU	95.000,00	0,14%
Projekt	JAVNA VATROGASNA POSTROJBA KRIŽEVCI	95.000,00	0,14%
Korisnik	JAVNA VATROGASNA POSTROJBA GRADA KRIŽEVACA	95.000,00	0,14%
Izvor sredstava	GRAD KRIŽEVCI	20.000,00	0,03%
4	Rashodi za nabavu nefinancijske imovine	20.000,00	0,03%
42	Rashodi za nabavu proizvedene dugotrajne imovine	20.000,00	0,03%
422	Postrojenja i oprema	20.000,00	0,03%
Izvor sredstava	JAVNA VATROGASNA POSTROJBA GRADA KRIŽEVACA	75.000,00	0,11%
4	Rashodi za nabavu nefinancijske imovine	75.000,00	0,11%
42	Rashodi za nabavu proizvedene dugotrajne imovine	35.000,00	0,05%
422	Postrojenja i oprema	10.000,00	0,01%
423	Prijevozna sredstva	25.000,00	0,04%
44	Rashodi za nabavu proizvedene kratkotrajne imovine	40.000,00	0,06%
441	Rashodi za nabavu zaliha	40.000,00	0,06%
Razdjel 4	UPRAVNI ODJEL ZA STAMBENO - KOMUNAL DJELATNOSTI	19.580.000,00	28,15%
Glava 10	KOMUNALNO GOSPODARSTVO	14.050.000,00	20,20%
Program	PROGRAM KAPITALNIH ULAGANJA	8.550.000,00	12,29%
Potprogram	PROGRAM IZGRADNJE KOMUNALNE INFRASTRUKTURE	8.550.000,00	12,29%
Projekt	IZGRADNJA I UREĐENJE JAVNIH POVRŠINA	1.455.000,00	2,09%
Potprojekt	PROJEKTIRANJE NOGOSTUPA U ZAGORSKOJ ULICI	50.000,00	0,07%
Izvor sredstava	GRAD KRIŽEVCI	50.000,00	0,07%
4	Rashodi za nabavu nefinancijske imovine	50.000,00	0,07%
42	Rashodi za nabavu proizvedene dugotrajne imovine	50.000,00	0,07%
421	Građevinski objekti	50.000,00	0,07%
Potprojekt	IZGRADNJA NOGOSTUPA I CESTE U KOPRIVNIČKOJ ULIC (SUFINANCIRANJE)	1.200.000,00	1,73%
Izvor sredstava	GRAD KRIŽEVCI	1.200.000,00	1,73%
4	Rashodi za nabavu nefinancijske imovine	1.200.000,00	1,73%
42	Rashodi za nabavu proizvedene dugotrajne imovine	1.200.000,00	1,73%
421	Građevinski objekti	1.200.000,00	1,73%
Potprojekt	UREĐENJE DJEČJIH IGRALIŠTA	50.000,00	0,07%
Izvor sredstava	GRAD KRIŽEVCI	50.000,00	0,07%
4	Rashodi za nabavu nefinancijske imovine	50.000,00	0,07%
42	Rashodi za nabavu proizvedene dugotrajne imovine	50.000,00	0,07%
421	Građevinski objekti	50.000,00	0,07%
Potprojekt	PROJEKT NOGOSTUPA U POTOČKOJ ULICI	20.000,00	0,03%
Izvor sredstava	GRAD KRIŽEVCI	20.000,00	0,03%
4	Rashodi za nabavu nefinancijske imovine	20.000,00	0,03%
42	Rashodi za nabavu proizvedene dugotrajne imovine	20.000,00	0,03%
421	Građevinski objekti	20.000,00	0,03%
Potprojekt	PROJEKT SANACIJE POTPORNOG ZIDA (SJEVERNA VRATA)	85.000,00	0,12%
Izvor sredstava	GRAD KRIŽEVCI	85.000,00	0,12%
4	Rashodi za nabavu nefinancijske imovine	85.000,00	0,12%
42	Rashodi za nabavu proizvedene dugotrajne imovine	85.000,00	0,12%
421	Građevinski objekti	85.000,00	0,12%
Potprojekt	OGLASNI STUPOVI	50.000,00	0,07%
Izvor sredstava	GRAD KRIŽEVCI	50.000,00	0,07%
4	Rashodi za nabavu nefinancijske imovine	50.000,00	0,07%

BROJ KONTA	VRSTA RASHODA I IZDATAKA	PLANIRANO	INDEX
1	2	3	4
42	Rashodi za nabavu proizvedene dugotrajne imovine	50.000,00	0,07%
421	Građevinski objekti	50.000,00	0,07%
Projekt	IZGRADNJA I UREĐENJE GRADSKIH CESTA	1.890.000,00	2,72%
Potprojekt	PROJEKT I POČETAK SANACIJE NADVOŽNJAKA U POLJA KRIŽEVAČKOJ	250.000,00	0,36%
Izvor sredstava	GRAD KRIŽEVCI	250.000,00	0,36%
4	Rashodi za nabavu nefinancijske imovine	250.000,00	0,36%
42	Rashodi za nabavu proizvedene dugotrajne imovine	250.000,00	0,36%
421	Građevinski objekti	250.000,00	0,36%
Potprojekt	PROJEKT REKONSTRUKCIJE ULICE M. KIEPACHA - NASTAVAK	30.000,00	0,04%
Izvor sredstava	GRAD KRIŽEVCI	30.000,00	0,04%
4	Rashodi za nabavu nefinancijske imovine	30.000,00	0,04%
42	Rashodi za nabavu proizvedene dugotrajne imovine	30.000,00	0,04%
421	Građevinski objekti	30.000,00	0,04%
Potprojekt	PROJEKTIRANJE REKONSTRUKCIJE ULICE S. RADIĆA	60.000,00	0,09%
Izvor sredstava	GRAD KRIŽEVCI	60.000,00	0,09%
4	Rashodi za nabavu nefinancijske imovine	60.000,00	0,09%
42	Rashodi za nabavu proizvedene dugotrajne imovine	60.000,00	0,09%
421	Građevinski objekti	60.000,00	0,09%
Potprojekt	IZGRADNJA CESTE PJEŠAČKE STAZE U ULICI MATIJE GUPCA	900.000,00	1,29%
Izvor sredstava	GRAD KRIŽEVCI	900.000,00	1,29%
4	Rashodi za nabavu nefinancijske imovine	900.000,00	1,29%
42	Rashodi za nabavu proizvedene dugotrajne imovine	900.000,00	1,29%
421	Građevinski objekti	900.000,00	1,29%
Potprojekt	SUFINANCIRANJE ŽC - DOLJANEC	500.000,00	0,72%
Izvor sredstava	GRAD KRIŽEVCI	500.000,00	0,72%
3	Rashodi poslovanja	500.000,00	0,72%
38	Ostali rashodi	500.000,00	0,72%
386	Kapitalne pomoći	500.000,00	0,72%
Potprojekt	PROJEKTIRANJE CESTE I NOGOSTUPA U ULICI J. BUTORCA	50.000,00	0,07%
Izvor sredstava	GRAD KRIŽEVCI	50.000,00	0,07%
4	Rashodi za nabavu nefinancijske imovine	50.000,00	0,07%
42	Rashodi za nabavu proizvedene dugotrajne imovine	50.000,00	0,07%
421	Građevinski objekti	50.000,00	0,07%
Potprojekt	IZGRADNJE PRISTUPNE CESTE (GORNJI ČRET - ULAZAK NA A12)	100.000,00	0,14%
Izvor sredstava	GRAD KRIŽEVCI	100.000,00	0,14%
4	Rashodi za nabavu nefinancijske imovine	100.000,00	0,14%
42	Rashodi za nabavu proizvedene dugotrajne imovine	100.000,00	0,14%
421	Građevinski objekti	100.000,00	0,14%
Projekt	IZGRADNJA I UREĐENJE GROBLJA	245.000,00	0,35%
Potprojekt	IZGRADNJA SANITARNOG ČVORA NA GRADSKOM GROBLJU U KRIŽEVCIMA (SUFINANCIRANJE)	85.000,00	0,12%
Izvor sredstava	GRAD KRIŽEVCI	85.000,00	0,12%
3	Rashodi poslovanja	85.000,00	0,12%
38	Ostali rashodi	85.000,00	0,12%
386	Kapitalne pomoći	85.000,00	0,12%
Potprojekt	REKONSTRUKCIJA OGRADE GRADSKOG GROBLJA U KRIŽEVCIMA	160.000,00	0,23%
Izvor sredstava	GRAD KRIŽEVCI	160.000,00	0,23%
3	Rashodi poslovanja	160.000,00	0,23%
38	Ostali rashodi	160.000,00	0,23%

BROJ KONTA	VRSTA RASHODA I IZDATAKA	PLANIRANO	INDEX
1	2	3	4
386	Kapitalne pomoći	160.000,00	0,23%
Projekt	OPSKRBA PITKOM VODOM	600.000,00	0,86%
Potprojekt	GRADNJA SEKUNDARNE VODOVODNE MREŽE NA PODRUČJU GRADA (EIB II)	200.000,00	0,29%
Izvor sredstava	GRAD KRIŽEVCI	200.000,00	0,29%
3	Rashodi poslovanja	200.000,00	0,29%
38	Ostali rashodi	200.000,00	0,29%
386	Kapitalne pomoći	200.000,00	0,29%
Potprojekt	RJEŠAVANJE IMOVINSKO - PRAVNIH ODNOSA ZA PROJEKTE VODOOPSKRBE	400.000,00	0,58%
Izvor sredstava	GRAD KRIŽEVCI	400.000,00	0,58%
3	Rashodi poslovanja	100.000,00	0,14%
32	Materijalni rashodi	100.000,00	0,14%
329	Ostali nespomenuti rashodi poslovanja	100.000,00	0,14%
4	Rashodi za nabavu nefinancijske imovine	300.000,00	0,43%
41	Rashodi za nabavu neproizvedene imovine	300.000,00	0,43%
411	Materijalna imovina - prirodna bogatstva	300.000,00	0,43%
Projekt	ODVODNJA I PROČIŠĆAVANJE OTPADNIH VODA	1.200.000,00	1,73%
Potprojekt	GRADNJA KANALIZACIJE U KOPRIVNIČKOJ ULICI (SJEVERNA STRANA)	400.000,00	0,58%
Izvor sredstava	GRAD KRIŽEVCI	400.000,00	0,58%
3	Rashodi poslovanja	400.000,00	0,58%
38	Ostali rashodi	400.000,00	0,58%
386	Kapitalne pomoći	400.000,00	0,58%
Potprojekt	IZGRADNJA KANALIZACIJE U ULICI MATIJE GUPCA	400.000,00	0,58%
Izvor sredstava	GRAD KRIŽEVCI	400.000,00	0,58%
3	Rashodi poslovanja	400.000,00	0,58%
38	Ostali rashodi	400.000,00	0,58%
386	Kapitalne pomoći	400.000,00	0,58%
Potprojekt	RJEŠAVANJE IMOVINSKO-PRAVNIH I ODNOSA ZA PROJEKTE KOHEZIJSKIH FONDOVA EU	400.000,00	0,58%
Izvor sredstava	GRAD KRIŽEVCI	400.000,00	0,58%
3	Rashodi poslovanja	100.000,00	0,14%
32	Materijalni rashodi	100.000,00	0,14%
329	Ostali nespomenuti rashodi poslovanja	100.000,00	0,14%
4	Rashodi za nabavu nefinancijske imovine	300.000,00	0,43%
41	Rashodi za nabavu neproizvedene imovine	300.000,00	0,43%
411	Materijalna imovina - prirodna bogatstva	300.000,00	0,43%
Projekt	IZGRADNJA PODUZETNIČKE ZONE GORNJI ČRET	2.000.000,00	2,88%
Potprojekt	GOSPODARSKA ZONA GORNJI ČRET	2.000.000,00	2,88%
Izvor sredstava	GRAD KRIŽEVCI	2.000.000,00	2,88%
4	Rashodi za nabavu nefinancijske imovine	2.000.000,00	2,88%
42	Rashodi za nabavu proizvedene dugotrajne imovine	2.000.000,00	2,88%
421	Građevinski objekti	2.000.000,00	2,88%
Projekt	ODLAGANJE KOMUNALNOG OTPADA	1.160.000,00	1,67%
Potprojekt	POSTROJENJE ZA GRIJANJE BIO MASOM	480.000,00	0,69%
Izvor sredstava	GRAD KRIŽEVCI	480.000,00	0,69%
3	Rashodi poslovanja	480.000,00	0,69%
38	Ostali rashodi	480.000,00	0,69%
386	Kapitalne pomoći	480.000,00	0,69%
Potprojekt	VOZILO ZA ODVOZ SMEĆA	680.000,00	0,98%
Izvor sredstava	GRAD KRIŽEVCI	680.000,00	0,98%
3	Rashodi poslovanja	680.000,00	0,98%
38	Ostali rashodi	680.000,00	0,98%
386	Kapitalne pomoći	680.000,00	0,98%

BROJ KONTA	VRSTA RASHODA I IZDATAKA	PLANIRANO	INDEX
1	2	3	4
Program	PROGRAM ODRŽAVANJA KOMUNALNE INFRASTRUKTURE	5.500.000,00	7,91%
Potprogram	ODRŽAVANJE ČISTOĆE JAVNIH POVRŠINA	500.000,00	0,72%
Izvor sredstava	GRAD KRIŽEVCI	500.000,00	0,72%
3	Rashodi poslovanja	500.000,00	0,72%
32	Materijalni rashodi	500.000,00	0,72%
323	Rashodi za usluge	500.000,00	0,72%
Potprogram	ODRŽAVANJE ODVODNJE ATMOSFERSKIH VODA	200.000,00	0,29%
Izvor sredstava	GRAD KRIŽEVCI	200.000,00	0,29%
3	Rashodi poslovanja	200.000,00	0,29%
32	Materijalni rashodi	200.000,00	0,29%
323	Rashodi za usluge	200.000,00	0,29%
Potprogram	ODRŽAVANJE GROBLJA	90.000,00	0,13%
Izvor sredstava	GRAD KRIŽEVCI	90.000,00	0,13%
3	Rashodi poslovanja	90.000,00	0,13%
32	Materijalni rashodi	90.000,00	0,13%
323	Rashodi za usluge	90.000,00	0,13%
Potprogram	ODRŽAVANJE JAVNE RASVJETE	1.500.000,00	2,16%
Izvor sredstava	GRAD KRIŽEVCI	1.500.000,00	2,16%
3	Rashodi poslovanja	1.500.000,00	2,16%
32	Materijalni rashodi	1.500.000,00	2,16%
322	Rashodi za materijal i energiju	1.100.000,00	1,58%
323	Rashodi za usluge	400.000,00	0,58%
Potprogram	ODRŽAVANJE NERAZVRSTANIH CESTA	1.400.000,00	2,01%
Projekt	ODRŽAVANJE CESTA MJESNIH ODBORA (HITNE INTERVENCIJE)	400.000,00	0,58%
Izvor sredstava	GRAD KRIŽEVCI	400.000,00	0,58%
3	Rashodi poslovanja	400.000,00	0,58%
32	Materijalni rashodi	400.000,00	0,58%
323	Rashodi za usluge	400.000,00	0,58%
Projekt	ZIMSKA SLUŽBA	400.000,00	0,58%
Izvor sredstava	GRAD KRIŽEVCI	400.000,00	0,58%
3	Rashodi poslovanja	400.000,00	0,58%
32	Materijalni rashodi	400.000,00	0,58%
323	Rashodi za usluge	400.000,00	0,58%
Projekt	POPRAVAK I ODRŽAVANJE ASFALJNIH I MAKADAMSKIH CESTA I NOGOSTUPA	600.000,00	0,86%
Izvor sredstava	GRAD KRIŽEVCI	600.000,00	0,86%
3	Rashodi poslovanja	600.000,00	0,86%
32	Materijalni rashodi	600.000,00	0,86%
323	Rashodi za usluge	600.000,00	0,86%
Potprogram	ODRŽAVANJE JAVNIH ZELENIH POVRŠINA	1.810.000,00	2,60%
Izvor sredstava	GRAD KRIŽEVCI	1.810.000,00	2,60%
3	Rashodi poslovanja	1.810.000,00	2,60%
32	Materijalni rashodi	1.810.000,00	2,60%
323	Rashodi za usluge	1.810.000,00	2,60%
Glava 20	STAMBENO GOSPODARSTVO I PROSTORNO PLANIRANJE	5.530.000,00	7,95%
Program	PROGRAM KAPITALNIH ULAGANJA	1.500.000,00	2,16%
Potprogram	KAPITALNA ULAGANJA U STAMBENO-POSLOVNE PROSTORE GRADA	1.500.000,00	2,16%

BROJ KONTA	VRSTA RASHODA I IZDATAKA	PLANIRANO	INDEX
1	2	3	4
Projekt	ULAGANJA U STAMBENO POSLOVNE PROSTORE	1.500.000,00	2,16%
Potprojekt	IZGRADNJA STANOVA ZA SOCIJALNE POTREBE	600.000,00	0,86%
Izvor sredstava	GRAD KRIŽEVCI	600.000,00	0,86%
4	Rashodi za nabavu nefinancijske imovine	600.000,00	0,86%
42	Rashodi za nabavu proizvedene dugotrajne imovine	600.000,00	0,86%
421	Građevinski objekti	600.000,00	0,86%
Potprojekt	KUPNJA STANOVA ZA SOCIJALNE POTREBE	700.000,00	1,01%
Izvor sredstava	GRAD KRIŽEVCI	700.000,00	1,01%
4	Rashodi za nabavu nefinancijske imovine	700.000,00	1,01%
42	Rashodi za nabavu proizvedene dugotrajne imovine	700.000,00	1,01%
421	Građevinski objekti	700.000,00	1,01%
Potprojekt	UREĐENJE PROSTORA BIVŠE VOJARNE -IZGRADNJA TRAFOSTANICE ZA OPSKRBU ELEKTRIČNOM ENERGIJOM PROSTORA ZDRAVSTVA, SOCIJALE I ŠKOLSTVA	200.000,00	0,29%
Izvor sredstava	GRAD KRIŽEVCI	200.000,00	0,29%
3	Rashodi poslovanja	200.000,00	0,29%
38	Ostali rashodi	200.000,00	0,29%
382	Kapitalne donacije	200.000,00	0,29%
Program	PROGRAM UREĐENJA PROSTORA NA PODRUČJU GRADA	4.030.000,00	5,79%
Potprogram	IZRADA PROSTORNO PLANSKE DOKUMENTACIJE	200.000,00	0,29%
Izvor sredstava	GRAD KRIŽEVCI	200.000,00	0,29%
3	Rashodi poslovanja	200.000,00	0,29%
32	Materijalni rashodi	200.000,00	0,29%
323	Rashodi za usluge	200.000,00	0,29%
Potprogram	OČUVANJE KULTURNE I SAKRALNE BAŠTINE	2.500.000,00	3,59%
Projekt	UREĐENJE SAKRALNIH OBJEKATA	800.000,00	1,15%
Izvor sredstava	GRAD KRIŽEVCI	800.000,00	1,15%
3	Rashodi poslovanja	800.000,00	1,15%
32	Materijalni rashodi	800.000,00	1,15%
323	Rashodi za usluge	800.000,00	1,15%
Projekt	REKONSTRUKCIJA KROVIŠTA HRVATSKOG DOMA	500.000,00	0,72%
Izvor sredstava	GRAD KRIŽEVCI	500.000,00	0,72%
3	Rashodi poslovanja	500.000,00	0,72%
32	Materijalni rashodi	500.000,00	0,72%
323	Rashodi za usluge	500.000,00	0,72%
Projekt	REKONSTRUKCIJA KROVIŠTA NA NEMČIČEVOM TRGU 7	1.200.000,00	1,73%
Izvor sredstava	GRAD KRIŽEVCI	1.200.000,00	1,73%
3	Rashodi poslovanja	1.200.000,00	1,73%
32	Materijalni rashodi	1.200.000,00	1,73%
323	Rashodi za usluge	1.200.000,00	1,73%
Potprogram	ODRŽAVANJE OBJEKATA I PROSTORA U VLASNIŠTVU GRADA	500.000,00	0,72%
Projekt	VODNA NAKNADA	30.000,00	0,04%
Izvor sredstava	GRAD KRIŽEVCI	30.000,00	0,04%
3	Rashodi poslovanja	30.000,00	0,04%
32	Materijalni rashodi	30.000,00	0,04%
329	Ostali nespomenuti rashodi poslovanja	30.000,00	0,04%
Projekt	VJEŠTAČENJA	30.000,00	0,04%
Izvor sredstava	GRAD KRIŽEVCI	30.000,00	0,04%
3	Rashodi poslovanja	30.000,00	0,04%
32	Materijalni rashodi	30.000,00	0,04%
323	Rashodi za usluge	30.000,00	0,04%

BROJ KONTA	VRSTA RASHODA I IZDATAKA	PLANIRANO	INDEX
1	2	3	4
Projekt	ZGRADE I OBJEKTI U VLASNIŠTVU GRADA	300.000,00	0,43%
Izvor sredstava	GRAD KRIŽEVCI	300.000,00	0,43%
3	Rashodi poslovanja	300.000,00	0,43%
32	Materijalni rashodi	300.000,00	0,43%
323	Rashodi za usluge	300.000,00	0,43%
Projekt	NEOPHODNE INTERVENCIJE I ZAJEDNIČKA PRIČUVA	120.000,00	0,17%
Izvor sredstava	GRAD KRIŽEVCI	120.000,00	0,17%
3	Rashodi poslovanja	120.000,00	0,17%
32	Materijalni rashodi	120.000,00	0,17%
323	Rashodi za usluge	120.000,00	0,17%
Projekt	ZAKONSKE OBVEZE (BRANITELJI I SL.)	20.000,00	0,03%
Izvor sredstava	GRAD KRIŽEVCI	20.000,00	0,03%
3	Rashodi poslovanja	20.000,00	0,03%
32	Materijalni rashodi	20.000,00	0,03%
329	Ostali nespomenuti rashodi poslovanja	20.000,00	0,03%
Potprogram	ZAŠTITA OKOLIŠA I EKOLOGIJA	350.000,00	0,50%
Projekt	DERATIZACIJA	150.000,00	0,22%
Izvor sredstava	GRAD KRIŽEVCI	150.000,00	0,22%
3	Rashodi poslovanja	150.000,00	0,22%
32	Materijalni rashodi	150.000,00	0,22%
323	Rashodi za usluge	150.000,00	0,22%
Projekt	HIGIJENIČARSKA SLUŽBA	80.000,00	0,12%
Izvor sredstava	GRAD KRIŽEVCI	80.000,00	0,12%
3	Rashodi poslovanja	80.000,00	0,12%
32	Materijalni rashodi	80.000,00	0,12%
323	Rashodi za usluge	80.000,00	0,12%
Projekt	OČUVANJE OKOLIŠA	120.000,00	0,17%
Izvor sredstava	GRAD KRIŽEVCI	120.000,00	0,17%
3	Rashodi poslovanja	120.000,00	0,17%
32	Materijalni rashodi	120.000,00	0,17%
323	Rashodi za usluge	120.000,00	0,17%
Potprogram	SUSTAVNO GOSPODARENJE ENERGIJOM I ENERGETSKA UČINKOVITOST	480.000,00	0,69%
Projekt	CERTIFICIRANJE DRUŠTVENIH OBJEKATA	60.000,00	0,09%
Izvor sredstava	GRAD KRIŽEVCI	60.000,00	0,09%
3	Rashodi poslovanja	60.000,00	0,09%
32	Materijalni rashodi	60.000,00	0,09%
323	Rashodi za usluge	30.000,00	0,04%
329	Ostali nespomenuti rashodi poslovanja	30.000,00	0,04%
Projekt	OBNOVLJIVI IZVORI ENERGIJE	100.000,00	0,14%
Izvor sredstava	GRAD KRIŽEVCI	100.000,00	0,14%
3	Rashodi poslovanja	100.000,00	0,14%
32	Materijalni rashodi	100.000,00	0,14%
323	Rashodi za usluge	100.000,00	0,14%
Projekt	STUDIJE I PLANOVI ENERGETSKE UČINKOVITOSTI	200.000,00	0,29%
Izvor sredstava	GRAD KRIŽEVCI	200.000,00	0,29%
3	Rashodi poslovanja	200.000,00	0,29%
32	Materijalni rashodi	200.000,00	0,29%
323	Rashodi za usluge	200.000,00	0,29%
Projekt	STUDIJA IZVODLJIVOSTI GRIJANJA JAVNIH OBJEKATA GEOTERMALNOM VODOM	120.000,00	0,17%
Izvor sredstava	GRAD KRIŽEVCI	120.000,00	0,17%
3	Rashodi poslovanja	120.000,00	0,17%
32	Materijalni rashodi	120.000,00	0,17%
323	Rashodi za usluge	120.000,00	0,17%

Članak 4.

**Plan razvojnih programa
Grada Križevaca za razdoblje od 2012. - 2014. godine**

U Proračunu Plan razvojnih programa Grada Križevaca obuhvaća gradnju objekata u 2012. i planirane radove u 2013. i 2014. godini kako slijedi:

Razdjel 1. Predstavnička, izvršna i upravna tijela Grada

Program obuhvaća:

GLAVA 50 UPRAVNA TIJELA GRADA					
Red. br.	Ulaganje u opremu gradske uprave	Program za 2012.	Sredstva kroz Proračun 2012.	Projekcija za 2013.	Projekcija za 2014.
1.	Računala i računalna oprema	30.000,00	30.000,00	31.050,00	57.105,00
2.	Uredski namještaj	20.000,00	20.000,00	20.700,00	21.403,00
3.	Ostala uredska oprema	40.000,00	40.000,00	41.400,00	67.807,00
4.	Ulaganje u računalne programe	30.000,00	30.000,00	31.050,00	32.105,00
Ukupno:		120.000,00	120.000,00	124.200,00	178.420,00

Razdjel 2. Upravni odjel za gospodarstvo i financije

Program obuhvaća:

GLAVA 20 GOSPODARSTVO					
Red. br.	1. Nabava drvenih kućica i štandova za gradske trgovce	Program za 2012.	Sredstva kroz Proračun 2012.	Projekcija za 2013.	Projekcija za 2014.
1.	Građevinski objekti	180.000,00	180.000,00		
Ukupno		180.000,00	180.000,00		

GLAVA 20 GOSPODARSTVO					
Red. br.	2. Nabava tabli na ulazu u Grad	Program za 2012.	Sredstva kroz Proračun 2012.	Projekcija za 2013.	Projekcija za 2014.
1.	Oprema	40.000,00	40.000,00		
Ukupno		40.000,00	40.000,00		

Razdjel 3. Društvene djelatnosti

Program obuhvaća:

GLAVA 10 PREDŠKOLSKI ODGOJ I OBRAZOVANJE					
Red. br.	1. Predškolski odgoj i obrazovanje	Program za 2012.	Sredstva kroz Proračun 2012.	Projekcija za 2013.	Projekcija za 2014.
1.	Dječji vrtić Križevci	28.000,00	28.000,00	28.980,00	29.965,00
2.	GŠ Alberta Štrige – mala škola	25.000,00	25.000,00	25.875,00	26.754,00
Ukupno		53.000,00	53.000,00	54.855,00	56.719,00

GLAVA 20 OSNOVNO ŠKOLSKO OBRAZOVANJE					
Red. br.	2. Osnovno školsko obrazovanje	Program za 2012.	Sredstva kroz Proračun 2012.	Projekcija za 2013.	Projekcija za 2014.
1.	OŠ Ljudevita Modeca	503.772,00	503.772,00	521.404,00	507.363,00
2.	OŠ "Vladimir Nazor"	312.750,00	312.750,00	209.846,00	434.696,00
3.	Centar za odgoj, obrazovanje i rehabilitaciju	21.998,00	21.998,00	22.767,00	38.932,00
4.	Glazbena škola Albert Štriga	17.594,00	17.594,00	18.209,00	38.828,00
Ukupno		856.114,00	856.114,00	772.226,00	1.019.819,00

GLAVA 40 KULTURA, ZNANOST I RELIGIJSKA KULTURA					
Red. br.	3. Kultura, znanost i religijska kultura	Program za 2012.	Sredstva kroz Proračun 2012.	Projekcija za 2013.	Projekcija za 2014.
1.	Gradska knjižnica "Franjo Marković"	409.900,00	409.900,00	424.245,00	438.666,00
2.	Gradski muzej	10.000,00	10.000,00	10.350,00	10.701,00
3.	Pučko otvoreno učilište	2.000,00	2.000,00	2.070,00	2.140,00
Ukupno		421.900,00	421.900,00	436.665,00	451.507,00

GLAVA 70 PROTUPOŽARNA I CIVILNA ZAŠTITA					
Red. br.	4. Protupožarna i civilna zaštita i javna sigurnost	Program za 2012.	Sredstva kroz Proračun 2012.	Projekcija za 2013.	Projekcija za 2014.
1.	Javna vatrogasna postrojba Grada Križevaca	95.000,00	95.000,00	98.325,00	101.664,00
Ukupno		95.000,00	95.000,00	98.325,00	101.664,00

Razdjel 4. Stambeno - komunalne djelatnosti

Program obuhvaća:

GLAVA 10 KOMUNALNO GOSPODARSTVO					
Red. br.	1. Izgradnja i uređenje javnih površina	Program za 2012.	Sredstva kroz Proračun 2012.	Projekcija za 2013.	Projekcija za 2014.
1.	Projektiranje nogostupa u Zagorskoj	50.000,00	50.000,00		
2.	Izgradnja nogostupa i ceste u Koprivničkoj ulici (sufinanciranje)	1.200.000,00	1.200.000,00		
3.	Uređenje dječjih igrališta	50.000,00	50.000,00		
4.	Projekt nogostupa u Potočkoj ulici	20.000,00	20.000,00		
5.	Projekt sanacije potpornog zida (sjeverna strana)	85.000,00	85.000,00	250.000,00	250.000,00
6.	Oglasni stupovi	50.000,00	50.000,00		
7.	Gradnja parkirališta na trgu bana Lackovića			600.000,00	
8.	Gradnja nogostupa i pješačko-biciklističke staze u Ul. M. Kiepacha			800.000,00	
9.	Gradnja nogostupa u Ul.P. Zrinskog			400.000,00	
10.	Gradnja nogostupa u Potočkoj ulici			500.000,00	
11.	Gradnja nogostupa u Zagorskoj ulici				1.000.000,00
12.	Gradnja nogostupa u ulici Ivana Gundulića				800.000,00
Ukupno		1.455.000,00	1.455.000,00	2.550.000,00	2.050.000,00

Red. br.	2. Izgradnja i uređenje gradskih cesta	Program za 2012.	Sredstva kroz Proračun 2012.	Projekcija za 2013.	Projekcija za 2014.
1.	Projekt i početak sanacije nadvožnjaka u Poljani Križevačkoj	250.000,00	250.000,00	250.000,00	100.000,00
2.	Projekt rekonstrukcije ulice M. Kiepacha - nastavak	30.000,00	30.000,00		
3.	Projektiranje rekonstrukcije ulice S. Radića	60.000,00	60.000,00		

4.	Izgradnja ceste pješačke staze u ulici Matije Gupca	900.000,00	900.000,00		
5.	Projektiranje ceste i nogostupa u ulici J. Butorca	50.000,00	50.000,00		
6.	Izgradnja pristupne ceste (Gornji Čret – ulazak na A12)	20.000.000,00	100.000,00		
7.	Rekonstrukcija ceste u Istarskoj ulici, Frankopanske			3.000.000,00	
8.	Modernizacija ŽC Velike Sesvete (Sufinanciranje s ŽUC-om)				500.000,00
9.	Modernizacija ŽC sv. Helena-Glogovnica (Sufinanciranje s ŽUC-om)				400.000,00
10.	Modernizacija Ul. Ferde Kerna				800.000,00
11.	Modernizacija Ul. Ratarna			650.000,00	
12.	Rekonstrukcija dijela ulice Bana Josipa Jelačića			800.000,00	
13.	Gradnja ceste u Potočkoj ulici-odvojak				400.000,00
14.	Rekonstrukcija Bogovićeve ulice				400.000,00
15.	Modernizacija ul. V. Novaka				400.000,00
Ukupno		22.390.000,00	1.890.000,00	4.700.000,00	3.000.000,00

Red. br.	3. Izgradnja i uređenje groblja	Program za 2012.	Sredstva kroz Proračun 2012.	Projekcija za 2013.	Projekcija za 2014.
1.	Izgradnja sanitarnog čvora na gradskom groblju u Križevcima (sufinanciranje)	85.000,00	85.000,00		
2.	Rekonstrukcija ograde gradskog groblja u Križevcima	160.000,00	160.000,00		
3.	Uređenje arkada na Gradskom groblju u Križevcima			400.000,00	200.000,00
4.	Potporna gradnje mrtvačnice u Večeslavcu				100.000,00
Ukupno		245.000,00	245.000,00	400.000,00	300.000,00

Red. br.	4. Opskrba pitkom vodom	Program za 2012.	Sredstva kroz Proračun 2012.	Projekcija za 2013.	Projekcija za 2014.
1.	Gradnja sekundarne vodovodne mreže na području Grada (EIB II)	500.000,00	200.000,00		
2.	Rješavanje imovinsko – pravnih odnosa za projekte vodoopskrbe	400.000,00	400.000,00	800.000,00	
3.	Gradnja skupnog vodovoda iz sredstava kohezijskih fondova				800.000,00
Ukupno		900.000,00	600.000,00	800.000,00	800.000,00

Red. br.	5. Odvodnja i pročišćavanje otpadnih voda	Program za 2012.	Sredstva kroz Proračun 2012.	Projekcija za 2013.	Projekcija za 2014.
1.	Gradnja kanalizacije u Koprivničkoj ulici (sjeverna strana)	400.000,00	400.000,00		
2.	Rješavanje imovinsko – pravnih odnosa, otkup zemlje te vodni doprinos za projekte kohezijskih fondova EU aglomeracije Križevci (razdjelni sustav fekalne kanalizacije)	400.000,00	400.000,00	400.000,00	
3.	Izgradnja kanalizacije u ulici Matije Gupca	400.000,00	400.000,00		
4.	Projekti i gradnja kanalizacije za odvodnju atmosf. voda Grada Križevaca (kohezijski fondovi)				800.000,00
5.	Rekonstrukcija kanalizacije u Istarskoj ulici			600.000,00	
6.	Rekonstrukcija kanalizacije u ulici Marcela Kiepacha			400.000,00	
7.	Rekonstrukcija kanalizacije Ivana Gundulića				800.000,00
8.	Gradnja kanalizacije u ulici F. Račkoga				200.000,00
9.	Gradnja kanalizacije u ulici Vjenceslava Novaka				200.000,00
Ukupno		1.200.000,00	1.200.000,00	1.400.000,00	2.000.000,00

Red. br.	6. Izgradnja poduzetničke zone Gornji Čret	Program za 2012.	Sredstva kroz Proračun 2012.	Projekcija za 2013.	Projekcija za 2014.
1.	Poduzetnička zona Gornji Čret	2.000.000,00	2.000.000,00	1.000.000,00	1.000.000,00
Ukupno		2.000.000,00	2.000.000,00	1.000.000,00	1.000.000,00

Red. br.	7. Odlaganje komunalnog otpada	Program za 2012.	Sredstva kroz Proračun 2012.	Projekcija za 2013.	Projekcija za 2014.
1.	Postrojenje za grijanje bio masom	480.000,00	480.000,00		
2.	Vozilo za odvoz smeća	1.680.000,00	680.000,00		
Ukupno		2.160.000,00	1.160.000,00		

GLAVA 20 STAMBENO GOSPODARSTVO I PROSTORNO PLANIRANJE					
Red. br.	1. Kapitalna ulaganja u stambeno-poslovne prostore	Program za 2012.	Sredstva kroz Proračun 2012.	Projekcija za 2013.	Projekcija za 2014.
1.	Izgradnja stanova za socijalne potrebe	600.000,00	600.000,00	600.000,00	1.000.000,00
2.	Kupnja stanova za socijalne potrebe	700.000,00	700.000,00		
3.	Trafostanica kod bivše vojarne	200.000,00	200.000,00		
Ukupno		1.500.000,00	1.500.000,00	600.000,00	1.000.000,00

Plan razvojnih programa je operativna i dinamična razrada programa u dijelu kapitalnih ulaganja Upravnih tijela grada.

Plan razvojnih programa Grada Križevaca za razdoblje 2012. - 2014. godine je sastavni dio Proračuna Grada Križevaca za 2012.godinu. Plan razvojnih programa će se usklađivati svake godine.

III. ZAVRŠNA ODREDBA

Članak 5.

Ovaj Proračun objavit će se u „Službenom vjesniku Grada Križevaca“, a stupa na snagu 1. siječnja 2012. godine.

GRADSKO VIJEĆE GRADA KRIŽEVACA

KLASA: 400-01/11-01/17
URBROJ: 2137/02-01/05-11-1
Križevci, 8. prosinca 2011.

PREDSJEDNIK
Roko Bašić, dr. vet.med.,v.r.